

**LAPORAN PENYELENGGARAAN
PEMERINTAHAN DAERAH
(LPPD)**

**DINAS PENANAMAN MODAL DAN
PELAYANAN TERPADU SATU PINTU**

TAHUN ANGGARAN 2025



**KABUPATEN KEPULAUAN SELAYAR
TAHUN 2026**

KATA PENGANTAR

Puji syukur kami panjatkan kehadirat Allah SWT yang telah memberikan nikmat kesehatan dan kesempatan, sehingga kami dapat menyelesaikan Penyusunan Laporan Penyelenggaraan Pemerintahan Daerah (LPPD) Dinas Penanaman Modal dan Pelayanan Terpadu Satu Pintu (DPMPTSP) Kabupaten Kepulauan Selayar Tahun 2025. Laporan Penyelenggaraan Pemerintahan Daerah (LPPD) Dinas Penanaman Modal dan Pelayanan Terpadu Satu Pintu Tahun 2025, ini merupakan bahan evaluasi dan tolok ukur dalam menentukan Rencana Kegiatan Tindak Lanjut bagi Dinas PMPTSP khususnya dan pada umumnya sebagai bahan kebijakan Pemerintah Kabupaten Kepulauan Selayar dalam menentukan program dan kegiatan pada Tahun Anggaran berikutnya.

Penyampaian Laporan Penyelenggaraan Pemerintahan Daerah (LPPD) ini, kami telah berusaha semaksimal mungkin, terkait dengan proses Penyelenggaraan Pemerintahan dan atau penyelenggaraan pelayanan terhadap masyarakat di Kabupaten Kepulauan Selayar. baik di bidang pelayanan administrasi, pembangunan fisik maupun bidang pembangunan non fisik. Menyadari bahwa pada prakteknya dalam proses pemenuhan kebutuhan masyarakat sesuai dengan target yang ditentukan dalam RPJMD, kami banyak menghadapi kendala, sehingga hasil yang dicapai masih jauh dari sempurna. Laporan Penyelenggaraan Pemerintahan Daerah (LPPD) yang kami sampaikan masih jauh dari kesempurnaan, oleh karena itu kami membutuhkan koreksi, arahan dan kebijakan inovatif yang akan membimbing kami pada perubahan yang positif dalam penyelenggaraan pemerintahan tahun selanjutnya.

Benteng, 30 Januari 2026

Kepala Dinas PMPTSP,

(Handwritten signature)



H. ANDI ROS IRMA, S.Sos
Pangkat: Pembina Utama Muda IV/c
NIP. 197010011992032013

DAFTAR ISI

	HALAMAN
KATA PENGANTAR	ii
DAFTAR ISI	iii
BAB I PENDAHULUAN	1
1.1 Gambaran Umum OPD	1
1.2. Struktur organisasi, tugas pokok dan fungsi	2
1.3. Jumlah Aparatur Sipil Negara, Data Jabatan Struktural, Data Jabatan Fungsional, Jumlah Pegawai Harian Lepas, dan Data Jabatan yang Belum Terisi	5
1.4. Inovasi	7
1.5. Penghargaan	7
1.6. Realisasi Keuangan	8
BAB II HASIL PENYELENGGARAAN URUSAN PEMERINTAHAN	9
2.1. Capaian Kinerja Urusan Pemerintahan Berdasarkan Indikator Kinerja Kunci Keluaran (Output)	9
2.2. Capaian Kinerja Urusan Pemerintahan Berdasarkan Indikator Kinerja Kunci Hasil (Outcomes)	9
2.3. Capaian Kinerja Indikator Kinerja Kunci Fungsi Penunjang Urusan Pemerintahan	10
2.4. Capaian Indikator Komponen Otonomi Daerah	10
BAB III CAPAIAN KINERJA PELAKSANAAN TUGAS PEMBANTUAN DAN PENUGASAN	11
BAB IV PENUTUP	12

BAB I

PENDAHULUAN

1.1. Latar Belakang

Dinas Penanaman Modal dan Pelayanan Terpadu Satu Pintu (DPMPTSP) awalnya kelembagaan setingkat Kantor yaitu Kantor Pelayanan Terpadu dan Penanaman Modal (KPTPM) dibentuk berdasarkan Peraturan Menteri Dalam Negeri Republik Indonesia Nomor 54 tahun 2010. Seiring dengan dinamika tuntutan pelayanan publik yang prima dalam mewujudkan Kabupaten Kepulauan Selayar sebagai daerah yang kondusif bagi investasi, berubah Status menjadi Kantor Pelayanan Terpadu dan Penanaman Modal (KPTPM). Penyesuaian dengan Regulasi Nasional, mandat dari Peraturan Pemerintah Nomor 18 Tahun 2016 tentang Perangkat Daerah. Aturan ini mewajibkan daerah untuk menata ulang Organisasi Perangkat Daerah (OPD) berdasarkan tipologi dan beban kerja. Penanaman Modal dan Pelayanan Terpadu Satu Pintu harus diwadahi dalam bentuk Dinas di tingkat kabupaten/kota.

Masa transisi melalui Perda No. 4 Tahun 2020, sempat bernama Dinas PMPTSPK (Penanaman Modal, Pelayanan Terpadu, Satu Pintu dan Tenaga Kerja). Berdasarkan Permendagri Nomor 25 Tahun 2021, diatur bahwa Dinas PMPTSP tidak boleh dirumpunkan (digabung) dengan urusan pemerintahan lainnya. Oleh karena itu, dilakukan perubahan nomenklatur kembali menjadi mandiri sebagai DPMPTSP (Dinas Penanaman Modal dan Pelayanan Terpadu Satu Pintu). Berdasarkan Peraturan Daerah Kabupaten Kepulauan Selayar Nomor 4 Tahun 2022 (Perubahan atas Perda No. 4 Tahun 2020) yang menegaskan pemisahan urusan PMPTSP. Ditindaklanjuti dengan Peraturan Bupati Kepulauan Selayar Nomor 48 Tahun 2022 tentang Kedudukan, Susunan Organisasi, Tugas dan Fungsi, Serta Tata Kerja Dinas Penanaman Modal dan Pelayanan Terpadu Satu Pintu.

Pembangunan ekonomi daerah yang inklusif dan berkelanjutan sangat bergantung pada iklim investasi yang kondusif serta kualitas pelayanan publik yang prima. Dalam upaya mempercepat pertumbuhan ekonomi di Kabupaten Kepulauan Selayar, sektor penanaman modal berperan sebagai motor penggerak utama dalam menciptakan lapangan kerja, meningkatkan pendapatan asli daerah, dan mendorong optimalisasi potensi sumber daya lokal.

Dinas Penanaman Modal dan Pelayanan Terpadu Satu Pintu (DPMPTSP) Kabupaten Kepulauan Selayar merupakan garda terdepan dalam penyelenggaraan urusan pemerintahan di bidang penanaman modal dan pelayanan perizinan. Tanggung jawab utama instansi ini meliputi perumusan kebijakan promosi investasi, penyederhanaan birokrasi perizinan, serta pengawasan pelaksanaan penanaman modal. Fokus utamanya adalah menciptakan ekosistem bisnis yang transparan, akuntabel, dan kompetitif guna menarik minat investor domestik maupun asing.

Sepanjang Tahun 2025, DPMPTSP telah melakukan serangkaian transformasi layanan, terutama melalui penguatan sistem perizinan berbasis risiko (Risk-Based Approach) dan digitalisasi layanan melalui aplikasi OSS RBA. Secara umum, capaian kinerja menunjukkan tren yang positif, yang ditandai dengan:

1. Peningkatan realisasi investasi di berbagai sektor unggulan.
2. Penyederhanaan prosedur birokrasi yang mempercepat *dwelling time* perizinan.
3. Tingkat kepatuhan pelaku usaha dalam penyampaian Laporan Kegiatan Penanaman Modal (LKPM).
4. Realisasi belanja daerah yang menunjukkan efektivitas penggunaan anggaran operasional dan modal.

Namun, di tengah capaian tersebut, terdapat tantangan struktural yang perlu diatasi. Keterbatasan kapasitas fiskal daerah dan dominasi belanja operasional tetap menjadi kendala dalam penyediaan infrastruktur dasar yang mendukung kawasan investasi. Selain itu, faktor geografis sebagai wilayah kepulauan menuntut adanya strategi promosi yang lebih spesifik serta koordinasi lintas sektor yang lebih intensif untuk memitigasi hambatan logistik dan regulasi.

Dinamika ekonomi global dan perubahan kebijakan nasional menuntut DPMPTSP untuk senantiasa adaptif dan inovatif dalam memberikan kepastian hukum bagi pelaku usaha. Oleh karena itu, penyusunan Laporan Penyelenggaraan Pemerintahan Daerah (LPPD) ini menjadi instrumen krusial untuk memotret kinerja pelayanan secara objektif. Dokumen ini berfungsi sebagai bahan evaluasi komprehensif sekaligus rujukan strategis dalam menyusun perencanaan investasi yang lebih berorientasi pada kemudahan berusaha di masa depan.

1.2. Gambaran Umum Perangkat Daerah

Dinas PMPTSP sebagai instansi yang memberikan pelayanan kepada masyarakat di Kabupaten Kepulauan Selayar memiliki gambaran berikut:

- a) Peringkat : B
- b) Alamat : Jalan Jend. Achmad Yani Mal Pelayanan Publik (MPP) Benteng Kab. Kepulauan Selayar
- c) Email : pmptspseyalar@gmail.com
- d) Titik koordinat : **S** 6,11924, **E** 120,467141
- e) Foto kantor



Gambar 1.1
Mal Pelayanan Publik Kabupaten Kepulauan Selayar

1.3. Struktur Organisasi, Tugas Pokok, dan Fungsi OPD

Kepala Dinas PMPTSP mempunyai Tugas membantu Bupati dalam menyelenggarakan urusan pemerintahan bidang Penanaman Modal dan Pelayanan Terpadu Satu Pintu yang menjadi kewenangan daerah dan Tugas pembantuan yang ditugaskan kepada Pemerintah Daerah.

Penyelenggaraan tugas pokok dan fungsi Struktur kelembagaan Dinas PMPTSP yang menjadi tanggung jawabnya sebagai berikut:

1. Perumusan kebijakan teknis, operasional di bidang Penanaman Modal dan Pelayanan Terpadu Satu Pintu sesuai kebijaksanaan perundang-undangan yang berlaku;

2. Penyiapan pelaksanaan kegiatan Penanaman modal dan Pelayanan Terpadu Satu Pintu;
3. Pemberian perizinan dan pelayanan umum dibidang tugasnya;
4. Pelaksanaan pelayanan administrasi dan ketatausahaan;
5. Pelaksanaan tugas-tugas pembantuan dari pemerintah yang menjadi tanggung jawabnya;
6. Pelaksanaan pelayanan administrasi dan ketatausahaan;
7. Pelaksanaan tugas lain yang diberikan pimpinan.

Tugas Kepala Dinas PMPTSP dalam menyelenggarakan urusan pemerintahan bidang Penanaman Modal dan Pelayanan Terpadu Satu Pintu yang menjadi kewenangan daerah, meliputi:

1. Menyusun rencana kegiatan Dinas sebagai pedoman dalam pelaksanaan Tugas;
2. Mendistribusikan dan memberi petunjuk pelaksanaan Tugas;
3. Memantau, mengawasi dan mengevaluasi pelaksanaan Tugas dalam lingkungan Dinas untuk mengetahui perkembangan pelaksanaan Tugas;
4. Menyusun rancangan, mengoreksi, memaraf dan/atau menandatangani naskah dinas;
5. Mengikuti rapat sesuai bidang tugasnya;
6. Menyelenggarakan dan merumuskan kebijakan teknis penanaman modal;
7. Menyelenggarakan dan merumuskan kebijakan teknis penyelenggaraan pelayanan perizinan dan non perizinan;
8. Menyelenggarakan menyelenggarakan dan merumuskan kebijakan teknis pengaduan, kebijakan dan pelaporan layanan;
9. Menyelenggarakan evaluasi dan pelaporan sesuai dengan lingkup tugasnya;
10. Menyelenggarakan administrasi Dinas sesuai dengan lingkup tugasnya;
11. Mengoordinasikan dan menyelenggarakan pemantauan, pengendalian, dan evaluasi kebijakan teknis penanaman modal dan pelayanan terpadu satu pintu;
12. Menyelenggarakan koordinasi dan konsultasi dengan lembaga pemerintah dan lembaga non pemerintah dalam rangka pelaksanaan Tugas dan Fungsi;

13. Menilai kinerja pegawai aparatur sipil negara sesuai ketentuan peraturan perundang-undangan;
14. Menyusun laporan pelaksanaan Tugas Kepala Dinas dan memberi saran pertimbangan kepada pimpinan sebagai bahan perumusan kebijakan; dan
15. Menyelenggarakan Tugas kedinasan lain yang diperintahkan atasan sesuai dengan bidang tugasnya.

Dinas Penanaman Modal dan Pelayanan Terpadu Satu Pintu Kabupaten Kepulauan Selayar dengan Struktur Organisasi berikut:

1. Kepala Dinas;
2. Sekretaris terdiri dari;
 - a. Subbagian Umum,
3. Bidang Penanaman Modal terdiri atas;
4. Bidang Penyelenggaraan Pelayanan Perizinan dan Non Perizinan
Terdiri atas;
5. Kelompok Jabatan Fungsional;

PERATURAN BUPATI KEPULAUAN SELAYAR
NOMOR 48 TAHUN 2022
TENTANG KEDUDUKAN, SUSUNAN
ORGANISASI, TUGAS DAN FUNGSI, SERTA
TATA KERJA DINAS PENANAMAN MODAL
DAN PELAYANAN TERPADU SATU PINTU.

Gambar 1.2
STRUKTUR ORGANISASI
DINAS PENANAMAN MODAL DAN PELAYANAN TERPADU SATU PINTU
KABUPATEN KEPULAUAN SELAYAR

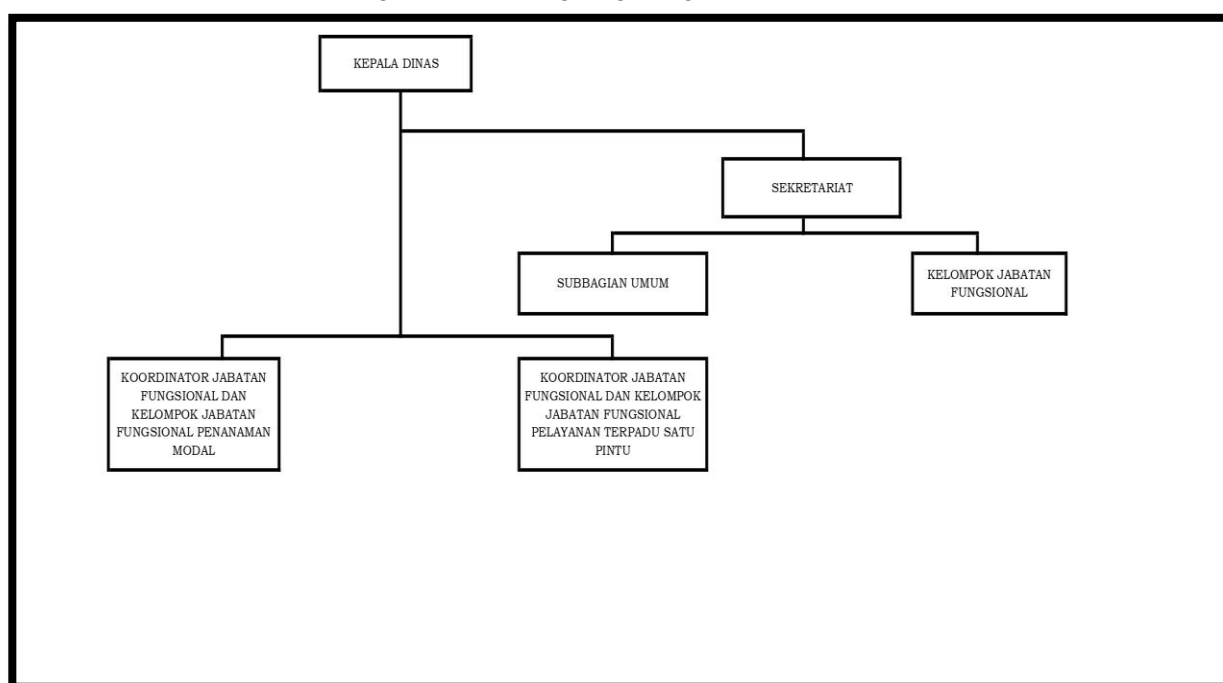

Dinas PMPTSP merupakan salah satu perangkat daerah di Kabupaten Kepulauan Selayar yang memiliki variasi SDM mulai

dari Kepala Dinas sampai dengan staf, merupakan kesatuan dalam mewujudkan visi, misi, program, Kegiatan, dan Sub Kegiatan yang telah direncanakan.

1.4. Jumlah Aparatur Sipil Negara, Kualifikasi Pendidikan, Pangkat dan Golongan, Jumlah Pejabat Struktural dan Pejabat Fungsional

Keadaan Pegawai Dinas Penanaman Modal dan Pelayanan Terpadu Satu Pintu Kabupaten Kepulauan Selayar berdasarkan jabatan Tahun 2025 sebagai berikut :

- Jumlah Pemangku Jabatan Struktural = 3 Pegawai
- Jumlah Pemangku Jabatan Fungsional Tertentu = 12 Pegawai
- Jumlah Pegawai Fungsional Pelaksana = 8 Pegawai
- Jumlah Pegawai PPPK = 2 Pegawai
- Jumlah Pegawai PPPK Paruh Waktu = 13 Pegawai
- Jumlah Jabatan yang Belum Terisi = 43 Pegawai

Untuk mengetahui sumber daya Dinas Penanaman Modal dan Pelayanan Terpadu Satu Pintu Kabupaten Kepulauan Selayar, berikut disajikan tabel 1 :

Tabel 1.1
Susunan Kepegawaian Dinas Penanaman Modal dan Pelayanan Terpadu Satu Pintu Berdasarkan Komposisi Golongan dan Eselon Per Desember 2025

No	Tingkat pendidikan	Golongan			Jumlah	Eselon				Jumlah	Pegawai PPPK	Pegawai PPPK PW
		IV	III	II		II	III	IV	Staf			
1	Strata Dua (S2)	2	3	-	5	-	1	1	3	5	-	-
2	Strata Satu (S1)	3	9	-	12	1	-	-	11	12	2	10
3	Diploma	-	1	-	1	-	-	-	1	1	-	-
4	SLTA	-	3	2	5	-	-	-	5	5	-	3
Jumlah		5	16	2	23	1	1	1	20	23	2	13

Sumber data : Subag. Umum, Dinas PMPTSP Kab. Kepulauan Selayar, 31 Desember 2025

Tabel 1.2
Data Jabatan Struktural, Data Jabatan Fungsional, Jumlah Pegawai
Harian Lepas, dan Data Jabatan yang Belum Terisi

No	Nama jabatan	Kelas Jabatan	Kebutuhan Jabatan	Pemangku	Kekurangan
1	Eselon II (Kadis)	14	1	1	0
2	Eselon III (Sekretaris)	12	1	1	0
3	Eselon IV (Kasub Bag Umum)	9	1	1	0
4	Jabatan Fungsional tertentu				
	a. Penata Kelola Penanaman Modal Ahli Madya	12	2	1	-1
	b. Penata Kelola Penanaman Modal Ahli Muda	10	3	2	-1
	c. Penata Perizinan Ahli Madya	12	4	2	-2
	d. Penata Perizinan Ahli Muda	10	5	4	-1
	e. Analis Kebijakan Ahli Muda	10	5	2	-3
	f. Pranata Komputer Ahli Muda	9	2	0	-2
	g. Penata Perizinan Ahli Pertama	8	7	0	-7
	h. Penata Kelola Penanaman Modal Ahli Pertama	8	5	1	-4
	i. Pranata Komputer Ahli Pertama	8	3	1	-2
	Jabatan Fungsional Pelaksana				
	a. Penelaah Teknis Kebijakan	7	12	3	-9
	b. Penata Layanan Operasional	7	1	1	0
	c. Pengolah Data Dan Informasi	6	6	0	-6
	d. Pengelola Layanan Operasional	6	1	0	-1
	e. Pengadministrasi Perkantoran	5	9	5	-4
Jumlah			68 Pegawai	25 Pegawai	-43

Sumber data : Subag. Umum, Dinas PMPTSP Kab. Kepulauan Selayar, 31 Desember 2025

Berdasarkan alokasi jumlah pegawai yang tersedia sebagaimana dalam tabel 1.1 tersebut maka dapat dikatakan bahwa jumlah pegawai pada Dinas Penanaman Modal dan Pelayanan Terpadu Satu Pintu Kabupaten Kepulauan Selayar sudah representatif hanya saja jika dilihat dari segi pendidikannya masih ada yang belum sesuai dengan kualifikasi jabatannya.

1.5. Inovasi

Investment Project Ready to Offer (IPRO) Pengembangan Kawasan Industri Selayar (Pengolahan Kelapa Terpadu)

IPRO Kawasan Industri Selayar (Pengolahan Kelapa Terpadu) adalah mengembangkan konsep pembangunan ekonomi Pertanian berbasis kawasan berdasarkan prinsip-prinsip terintegrasi, efisiensi, berkualitas dan percepatan.

Tujuan proposal Investment Project Ready to Offer (IPRO) Pengembangan Kawasan Industri Selayar (Pengolahan Kelapa Terpadu)

1. Memperoleh gambaran uraian latar belakang dan gambaran umum dari pendirian, pengembangan dan pengoperasian bidang usaha pada proyek investasi
2. Memperoleh gambaran uraian tentang kemungkinan (alternatif) bentuk badan hukum Indonesia yang dapat didirikan dalam rangka pendirian, pengembangan dan pengoperasian bidang usaha pada proyek investasi.
3. Meningkatkan produktivitas serta kualitas produk Pertanian Kelapa
4. Meningkatkan nilai jual produksi dan kepastian pasar pertanian lokal yang akan memberikan dampak positif pada pendapatan lokal. Industri yang di bangun akan meningkatkan hasil produksi pertanian sebagai bahan baku, sehingga meningkatkan ekonomi masyarakat
5. Meningkatkan peluang usaha dan penyerapan tenaga kerja Bagi Penduduk Lokal
6. Mengembangkan kawasan Industri Selayar sebagai pusat pertumbuhan ekonomi daerah.
7. Meningkatkan jumlah dan kualitas Hasil pertanian Kelapa serta menjadikan penggerak ekonomi daerah, regional, dan nasional.

1.6. Penghargaan

Dinas Penanaman Modal Tidak Menerima Penghargaan Di Tahun 2025

1.7. Realisasi Keuangan

Pada tahun 2025 Dinas Penanaman Modal dan Pelayanan Terpadu Satu Pintu Kabupaten Kepulauan Selayar melaksanakan kegiatan dengan anggaran murni sebesar Rp. **4.706.574.000,-** dengan rincian belanja operasi Rp. **4.541.559.000,-** dan Belanja modal Rp.**165.015.000,-**, selanjutnya melalui mekanisme perubahan APBD, anggaran keseluruhan berubah menjadi Rp. **4.022.134.500,-** dengan rincian belanja Operasi Rp. **3.886.499.500,-** dan belanja modal Rp. **135.635.000,-**. Perubahan anggaran ini dilakukan dengan pertimbangan untuk meningkatkan pelaksanaan kegiatan. Dari total anggaran sebesar Rp. **4.022.134.500,-** anggaran yang terbelanjakan sebesar Rp. **3.718.042.814,-** dan terdapat sisa anggaran sebesar Rp. **304.091.686,-** dengan realisasi keuangan sebanyak **92,44%**. Program dan kegiatan dilaksanakan setiap tahun dengan penekanan prioritas kinerja sesuai dengan kebutuhan pada setiap tahun yang direncanakan.

Dinas Penanaman Modal dan Pelayanan Terpadu Satu Pintu Kabupaten Kepulauan Selayar Tahun 2025 melaksanakan Program, Kegiatan, dan Sub Kegiatan yang mengacu pada RKPD dan Dokumen Pelaksanaan Anggaran (DPA) Tahun Anggaran 2025. Dinas Penanaman Modal dan Pelayanan Terpadu Satu Pintu melaksanakan 6 Program, 12 Kegiatan, dan 34 sub Kegiatan.

Pada Tahun 2025, Dinas PMPTSP Tidak mengelola anggaran Fiskal.

BAB II
CAPAIAN KINERJA PENYELENGGARAAN PEMERINTAHAN DAERAH

2.1. Capaian Kinerja Urusan Pemerintahan Berdasarkan Indikator Kinerja Kunci Hasil

No	Urusan Pemerintahan	Indikator Kinerja Kunci	Rumusan	Elemen Data	Capaian	Sumber Data	Keterangan
1	Penanaman Modal						
		2.1.1	Persentase Peningkatan Investasi di Kabupaten/Kota	$\frac{\text{Jumlah Investasi Tahun N} - \text{Jumlah nilai Investasi tahun N-1 di Kab/Kota}}{\text{Jumlah Nilai Investasi Tahun N-1 di Kab/Kota}} \times 100\%$	$\frac{(92.165.641.562 - 28.462.685.254)}{28.462.685.254} \times 100\%$	137,56 %	Dinas PMPTSP Laporan LKPM
		2.1.2	Persentase Realisasi Investasi Terhadap Target Investasi	$\frac{\text{Total realisasi investasi kab/kota}}{\text{Target investasi Kab/kota yang ditetapkan oleh Badan Koordinasi Penanaman Modal Provinsi kepada kab/kota yang bersangkutan}} \times 100\%$	$\frac{92.165.641.562}{58.000.000} \times 100\%$	158,91%	Dinas PMPTSP Laporan LKPM

2.2. Capaian Kinerja Indikator Kinerja Kunci Fungsi Penunjang Urusan Pemerintahan

Dinas Penanaman Modal dan Pelayanan Terpadu Satu Pintu tidak melaksanakan Fungsi Penunjang Urusan Pemerintahan

BAB III

**CAPAIAN KINERJA PELAKSANAAN TUGAS PEMBANTUAN
DAN PENUGASAN**

**Dinas Penanaman Modal dan Pelayanan Terpadu Satu Pintu
tidak melaksanakan**

TUGAS PEMBANTUAN DAN PENUGASAN

di Tahun 2025

BAB III

PENUTUP

Penyusunan Laporan Penyelenggaraan Pemerintah Daerah tahun anggaran 2025 ini, Dinas Penanaman Modal dan Pelayanan Terpadu Satu Pintu telah berusaha mengikuti prosedur akuntansi sesuai dengan siklus akuntansi pemerintah daerah.

Harapan kami agar penyampaian laporan penyelenggaraan pemerintah daerah bisa memenuhi prinsip tepat waktu dan disusun dengan mengikuti standar akuntansi pemerintahan yang telah diterima secara umum. Meskipun harus kami akui belum seluruhnya diterapkan sebagaimana dijelaskan pada bab sebelumnya. Atas kekurangan-kekurangan ini, Insya Allah kami akan membenahi tentunya dengan senantiasa berusaha melakukan perbaikan-perbaikan di masa-masa yang akan datang.

Kami mengucapkan terima kasih kepada semua pihak yang telah bekerjasama untuk menyelesaikan laporan keterangan pertanggungjawaban ini.

Benteng, 30 Januari 2026

Kepala Dinas PMPTSP,

Hj. ANTI ROS IRMA, S.Sos
Pangkat Pembina Utama Muda IV/c
NIP 19701001 199203 2 013

LAMPIRAN

LAMPIRAN



PEMERINTAH KABUPATEN KEPULAUAN SELAYAR
DINAS PENANAMAN MODAL DAN
PELAYANAN TERPADU SATU PINTU

Jalan Jenderal Ahmad Yani Benteng, 92812, Sulawesi Selatan
Laman dpmptsp.kepulauanselayarkab.go.id Pos-el : pmptpselayar@gmail.com

REKAPITULASI INVESTASI TAHUN 2025
DAN TAHUN 2024

KABUPATEN KEPULAUAN SELAYAR
TAHUN 2026

No	Jenis Penanaman Modal	Nilai Investasi Tahun N (2025) (Rp)	Nilai Investasi Tahun N-1 (2024) (Rp)	Ket
(1)	(2)	(3)	(4)	(5)
1.	Penanaman Modal Asing (PMA)	9.325.170.413	1.165.337.833	
2.	Penanaman Modal Dalam Negeri (PMDN)	82.840.471.149	27.297.347.421	
J u m l a h		92.165.641.562	28 462.685.254	

Benteng, 30 Januari 2026

Kepala Dinas PMPTSP

Hj. ANDI ROS IRMA, S.Sos

Pangkat : Pembina Utama Muda
NIP 197010011992032013



PEMERINTAH KABUPATEN KEPULAUAN SELAYAR
**DINAS PENANAMAN MODAL DAN
PELAYANAN TERPADU SATU PINTU**

Jalan Jenderal Ahmad Yani Benteng, 92812, Sulawesi Selatan
Laman dpmpptsp.kepulauanselayarkab.go.id Pos-el : pmptpselayar@gmail.com

**RINCIAN INVESTASI PENANAMAN MODAL ASING (PMA)
TAHUN 2024**

**KABUPATEN KEPULAUAN SELAYAR
TAHUN 2026**

No	Nama Perusahaan	Alamat Perusahaan	Kecamatan	Jenis Investasi	Kegiatan Investasi	Nilai Investasi (Rp)	Ket
(1)	(2)	(3)	(4)	(5)	(6)	(7)	(8)
1.	Schutheis Dive Resort	Bonetappalang Desa Lowa Kecamatan Bontosikuyu	Bontosikuyu	Pariwisata	(55110) Hotel Bintang	775.434.855	
2.	PT. Peral Beach Cottage	Jln Bonetappasa Dusun Barang - Barang Kecamatan Bontoharu	Bontoharu	Pariwisata	(93242) Wisata Selam	352.402.963	
3.	PT. Tripper Nature	Desa Bungaiya Kecamatan Bontomatene	Bontomatene	Pariwisata	(68111) Real Estate yang dimiliki sendiri atau disewa	37.500.015	
J u m l a h						1.165.337.833	

Benteng, 30 Januari 2026

Kepala Dinas PMPTSP,

Hj. ANDI ROS IRMA, S.Sos
Pangkat : Pembina Utama Muda IV/c
NIP 197010011992032013



PEMERINTAH KABUPATEN KEPULAUAN SELAYAR
**DINAS PENANAMAN MODAL DAN
PELAYANAN TERPADU SATU PINTU**

Jalan Jenderal Ahmad Yani Benteng, 92812, Sulawesi Selatan
Laman dpmpstsp.kepulauanselayarkab.go.id Pos-el : pmptpselayar@gmail.com

**RINCIAN INVESTASI PENANAMAN MODAL DALAM NEGERI (PMDN)
TAHUN 2024**

**KABUPATEN KEPULAUAN SELAYAR
TAHUN 2026**

No	Nama Perusahaan	Alamat Perusahaan	Kecamatan	Jenis Investasi	Kegiatan Investasi	Nilai Investasi (Rp)	Ket
(1)	(2)	(3)	(4)	(5)	(6)	(7)	(8)
1.	PERUSAHAAN LISTRIK NEGARA (PERSERO)	JL. TRUNOJOYO BLOK MI/135, MELAWAI, KEBAYORAN BARU	Kebayoran Baru	Listrik, Gas dan Air	(35115) Pembangkit, Transmisi, Distribusi dan Penjualan Tenaga Listrik Dalam Satu Kesatuan Usaha	19.128.302.612	
2.	INDOMARCO PRISMATAMA	Menara Indomaret Jalan Boulevard Pantai Indah Kapuk Kel. Kamal Muara Kec. Penjaringan Kota ADM Jakarta Utara Propinsi DKI Jakarta	Penjaringan	Perdagangan dan Reparasi	(47111) Perdagangan Eceran Berbagai Macam Barang Yang Utamanya Makanan, Minuman Atau Tembakau Di Minimarket/ Supermarket/ Hypermarket	3.674.800.000	
3.	ANAK ATOL ASUGI	Jl. Poros Manggarupi Perumahan Butta Karaeng E1 No. 3a	Somba Opu	Kehutanan	(02209) Usaha Kehutanan Lainnya	2.175.000.000	
4.	UPC Selayar Energi Terbarukan	Gedung Ventura Lantai 2	Cilandak	Listrik, Gas dan Air	(35101) Pembangkitan Tenaga Listrik	289.058.809	
5.	Marga Jampea	Jl. KH. Ahmad Dahlan No. 23 Benteng Selayar	Benteng	Konstruksi	(42101)Konstruksi Bangunan Sipil Jalan	860.000.000	
6.	Adrianto Jaya	Jl. KH Ahmad Dahlan No. 23 Benteng Selayar	Benteng	Konstruksi	(42101)Konstruksi Bangunan Sipil Jalan	335.000.000	
7.	Midi Utama Indonesia	GEDUNG ALFA TOWER LANTAI 12 JL JALUR SUTERA BARAT KAV. 7-9 ALAM SUTERA	Pinang	Perdagangan dan Reparasi	(47111) Perdagangan Eceran Berbagai Macam Barang Yang Utamanya Makanan, Minuman Atau Tembakau Di Minimarket/ Supermarket/ Hypermarket	150.231.000	
8.	Daya Indah Yasa	GEDUNG AIA CENTRAL LT. 30, JL. JEND. SUDIRMAN KAV. 48A	Setia Budi	Perdagangan dan Reparasi	(47111) Perdagangan Eceran Berbagai Macam Barang Yang Utamanya Makanan, Minuman Atau Tembakau Di Minimarket/ Super market/Hypermar	48.355.000	

No	Nama Perusahaan	Alamat Perusahaan	Kecamatan	Jenis Investasi	Kegiatan Investasi	Nilai Investasi (Rp)	Ket
(1)	(2)	(3)	(4)	(5)	(6)	(7)	(8)
					ket		
9.	Profesional Telekomunikasi Indonesia	Jalan tanjung karang No. 11Jati Kulon	Jati	Konstruksi	(42206) Konstruksi Sentral Telekomunikasi	-	
10.	PLN Indonesia Power	GD. PLN, JL. JEND. GATOT SUBROTO KAV.18, KUNINGAN TIMUR, SETIA BUDI	Setiabudi	Listrik, Gas dan Air	(35111) Pembangkitan Tenaga Listrik	-	
11.	Mahameru Mitra Makmur	Jl. Sultan Daeng Raja No. 26-28 Bontoala Kel. Malimongan Baru Kec. Bontoala Makassar Sulawesi Selatan	Bontoala	Perdagangan dan Reparasi	(46339) Perdagangan Besar Makanan dan Minuman Lainnya	-	
12	UPC Selayar Bayu Energi	Gedung Ventura Lantai 2	Cilandak	Listrik, Gas dan Air	(35111) Pembangkitan Tenaga Listrik	421.700.000	
13.	IPA Jaya Abadi	Dusun Barugaia Desa Barugaiya Kecamatan Bontomanai	Bontomanai	Konstruksi	(41011) Konstruksi Gedung Hunian	9.900.000	
14	Surya Jaya Tanadoang	Jl. Yos Sudarso No. 33 benteng	Benteng	Perdagangan dan Reparasi	(47111)Perdagangan eceran Berbagai Macam Barang yang Utamanya makanan,minuman atau tembakau di Minimarket/supermarket/hypermarket	205.000.000	
15	USB Cont	Jl. Kopol A Dadi Lr2/2 Kel. Biru Kec. Tanete Riattang Kab. Bone	Tanete Riattang	Konstruksi	(41011) Konstruksi Gedung Hunian	-	
J u m l a h						Rp 27.297.347.421	

Benteng, 30 Januari 2026

Kepala Dinas PMPTSP,

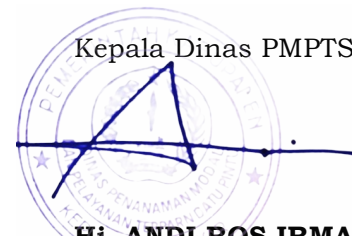

Hj. ANDI ROS IRMA, S.Sos

Pangkat : Pembina Utama Muda IV/c

NIP 197010011992032013



PEMERINTAH KABUPATEN KEPULAUAN SELAYAR
DINAS PENANAMAN MODAL DAN
PELAYANAN TERPADU SATU PINTU

Jalan Jenderal Ahmad Yani Benteng, 92812, Sulawesi Selatan
Laman dpmptsp.kepulauanselayarkab.go.id Pos-el : pmpptselayar@gmail.com

Format Data
Pendukung Pembilang
dan Penyebut IKK 2.1.1

RINCIAN REALISASI INVESTASI PENANAMAN MODAL DALAM NEGERI (PMDN)
TAHUN 2025

KABUPATEN KEPULAUAN SELAYAR
TAHUN 2026

No	Nama Perusahaan	Alamat Perusahaan	Kecamatan	Jenis Investasi	Kegiatan Investasi	Nilai Investasi	Ket
(1)	(2)	(3)	(4)	(5)	(6)	(7)	(8)
1.	PERUSAHAAN PERSEROAN (PERSERO) PT. PERUSAHAAN LISTRIK NEGARA	JL. TRUNOJOYO BLOK MI/135, MELAWAI, KEBAYORAN BARU	Kebayoran Baru	Listrik, gas dan Air	Pembangkit, Transmisi, Distribusi dan Penjualan Tenaga Listrik Dalam Satu Kesatuan Usaha	Rp. 25.895.481.082	
2	PERUSAHAAN PERSEROAN (PERSERO) PT. PERUSAHAAN LISTRIK NEGARA	JL. TRUNOJOYO BLOK MI/135, MELAWAI, KEBAYORAN BARU	Kebayoran Baru	Listrik, gas dan Air	Pembangkit, Transmisi, Distribusi dan Penjualan Tenaga Listrik Dalam Satu Kesatuan Usaha	Rp. 21.026.767.600	
3	PERUSAHAAN PERSEROAN (PERSERO) PT. PERUSAHAAN LISTRIK NEGARA	JL. TRUNOJOYO BLOK MI/135, MELAWAI, KEBAYORAN BARU	Kebayoran Baru	Listrik, Gas dan Air	Pembangkit, Transmisi, Distribusi dan Penjualan Tenaga Listrik Dalam Satu Kesatuan Usaha	Rp. 7.222.031.900	
4	PLN INDONESIA POWER	GD. PLN, JL. JEND. GATOT SUBROTO KAV.18, KUNINGAN TIMUR, SETIA BUDI	Setiabudi	Listrik, Gas dan air	Pembangkitan Tenaga Listrik	Rp. 5.481.726.786	
5	INDOMARCO PRISMATAMA	Menara Indomaret, Jalan Boulevard Pantai Indah Kapuk	Penjaringan	Perdagangan dan Reparasi	Perdagangan Eceran Berbagai Macam Barang Yang Utamanya Makanan, Minuman Atau Tembakau Di Minimarket/Supermarket/Hypermarket	Rp. 3.687.456.063	
6	PERUSAHAAN PERSEROAN (PERSERO) PT. PERUSAHAAN LISTRIK NEGARA	JL. TRUNOJOYO BLOK MI/135, MELAWAI, KEBAYORAN BARU	Kebayoran Baru	Listrik, Gas dan Air	(35115) Pembangkit, Transmisi, Distribusi dan Penjualan Tenaga Listrik Dalam Satu Kesatuan Usaha	Rp. 2.051.328.924	
7	INDOMARCO PRISMATAMA	Menara Indomaret, Jalan Boulevard Pantai Indah Kapuk	Penjaringan	Perdagangan dan Reparasi	(47111) Perdagangan Eceran Berbagai Macam Barang Yang Utamanya Makanan, Minuman Atau Tembakau Di Minimarket/Supermarket/Hypermarket	Rp. 1.942.936.790	
8.	INDOMARCO PRISMATAMA	Menara Indomaret, Jalan Boulevard Pantai Indah Kapuk	Penjaringan	Perdagangan dan Reparasi	(47111) Perdagangan Eceran Berbagai Macam Barang Yang Utamanya Makanan, Minuman Atau Tembakau Di Minimarket/Supermarket/Hypermarket	Rp. 1.467.064.269	

No	Nama Perusahaan	Alamat Perusahaan	Kecamatan	Jenis Investasi	Kegiatan Investasi	Nilai Investasi	Ket
(1)	(2)	(3)	(4)	(5)	(6)	(7)	(8)
9.	INDOMARCO PRISMATAMA	Menara Indomaret, Jalan Boulevard Pantai Indah Kapuk	Penjaringan	Perdagangan dan Reparasi	(47111) Perdagangan Eceran Berbagai Macam Barang Yang Utamanya Makanan, Minuman Atau Tembakau Di Minimarket/Supermarket/Hypermarket	Rp. 1.365.836.223	
10.	INDOMARCO PRISMATAMA	Menara Indomaret, Jalan Boulevard Pantai Indah Kapuk	Penjaringan	Perdagangan dan Reparasi	(47111) Perdagangan Eceran Berbagai Macam Barang Yang Utamanya Makanan, Minuman Atau Tembakau Di Minimarket/Supermarket/Hypermarket	Rp. 1.317.098.459	
11.	MR. YESS	Jl. MT Haryono	Benteng	Konstruksi	(42101) Konstruksi Bangunan Sipil Jalan	Rp. 1.250.000.000	
12.	BUMI PUNDI KARSA	Jl. Andi Tonro No. 20	Somba Opu	Perumahan, Kawasan Industri dan Perkantoran	(68111) Real Estat Yang Dimiliki Sendiri Atau Disewa	Rp. 1.200.000.000	
13	INDOMARCO PRISMATAMA	Menara Indomaret, Jalan Boulevard Pantai Indah Kapuk	Penjaringan	Perdagangan dan Reparasi	(47111) Perdagangan Eceran Berbagai Macam Barang Yang Utamanya Makanan, Minuman Atau Tembakau Di Minimarket/Supermarket/Hypermarket	Rp. 1.160.972.228	
14.	INDIRA DJAYA	Jl. Hamang DM	Benteng	Konstruksi	(41011) Konstruksi Gedung Hunian	Rp 1.000.000.000	
15.	MANDIRI PRATAMA PUTRA	Jalan Kamp. alla-alla,	Manggala	Perumahan, Kawasan Industri dan Perkantoran	(68111) Real Estat Yang Dimiliki Sendiri Atau Disewa	Rp 700.000.000	
16.	TOWER BERSAMA	Gedung The Convergence Indonesia Lantai 11, Kawasan Rasuna Epicentrum, Jl. HR. Rasuna Said	Setia Budi	Konstruksi	(42206) Konstruksi Sentral Telekomunikasi	Rp 600.537.545	
17.	TOWER BERSAMA	Gedung The Convergence Indonesia Lantai 11, Kawasan Rasuna Epicentrum, Jl. HR. Rasuna Said	Setia Budi	Konstruksi	(42206) Konstruksi Sentral Telekomunikasi	Rp 600.537.545	
18.	MARGA JAMPEA	Jl. KH Ahmad Dahlan Benteng	Benteng	Konstruksi	(42101) Konstruksi Bangunan Sipil Jalan	Rp 500.000.000	
19.	INDOMARCO PRISMATAMA	Menara Indomaret, Jalan Boulevard Pantai Indah Kapuk	Penjaringan	Perdagangan dan Reparasi	(47111) Perdagangan Eceran Berbagai Macam Barang Yang Utamanya Makanan, Minuman Atau Tembakau Di Minimarket/Supermarket/Hypermarket	Rp 388.286.846	
20.	EVENDI	JL. K.H HAYUNG NO.36	Benteng	Perikanan	(03254) Pembesaran Crustacea Air Payau	Rp 300.000.000	

No	Nama Perusahaan	Alamat Perusahaan	Kecamatan	Jenis Investasi	Kegiatan Investasi	Nilai Investasi	Ket
(1)	(2)	(3)	(4)	(5)	(6)	(7)	(8)
21.	PERUSAHAAN LISTRIK NEGARA (PERSERO)	JL. TRUNOJOYO BLOK MI/135, MELAWAI, KEBAYORAN BARU	Kebayoran Baru	Listrik, Gas dan Air	(35115) Pembangkit, Transmisi, Distribusi dan Penjualan Tenaga Listrik Dalam Satu Kesatuan Usaha	Rp 300.000.000	
22.	UPC SELAYAR BAYU ENERGI	Gedung Ventura Lantai 2	Cilandak	Listrik, Gas dan Air	(35101) Pembangkitan Tenaga Listrik (v2015)	Rp 236.610.583	
23.	PERUSAHAAN PERSEROAN (PERSERO) PT. PERUSAHAAN LISTRIK NEGARA)	JL. TRUNOJOYO BLOK MI/135, MELAWAI, KEBAYORAN BARU	Kebayoran Baru	Listrik, Gas dan Air	(35115) Pembangkit, Transmisi, Distribusi dan Penjualan Tenaga Listrik Dalam Satu Kesatuan Usaha	Rp 220.000.000	
24.	SAPA BIRUMAS ASIA	JALAN ABD RASYID DG.LURANG II	Gowa	Kehutanan	(02209) Usaha Kehutanan Lainnya	Rp 220.000.000	
25.	MIDI UTAMA INDONESIA	GEDUNG ALFA TOWER LANTAI 12 JL JALUR SUTERA BARAT KAV. 7-9 ALAM SUTERA	Pinang	Perdagangan dan Reparasi	(47111) Perdagangan Eceran Berbagai Macam Barang Yang Utamanya Makanan, Minuman Atau Tembakau Di Minimarket/Supermarket/Hypermarket	Rp 202.271.377	
26.	UPC SELAYAR BAYU ENERGI	Gedung Ventura Lantai 2	Cilandak	Listrik, Gas dan Air	(35101) Pembangkitan Tenaga Listrik (v2015)	Rp 201.233.441	
27.	SURYA JAYA TANADOANG	Jl. Yos Sudarso No. 33	Benteng	Perdagangan dan Reparasi	(46333) Perdagangan Besar Minuman Beralkohol	Rp 200.000.000	
28.	DELIMA INDAH PRATAMA	Jl. K.H. AHMAD DAHLAN NO. 15B	Benteng	Konstruksi	(42101) Konstruksi Bangunan Sipil Jalan	Rp 150.000.000	
29.	PERUSAHAAN LISTRIK NEGARA (PERSERO)	JL. TRUNOJOYO BLOK MI/135, MELAWAI, KEBAYORAN BARU	Kebayoran Baru	Listrik, Gas dan Air	(35115) Pembangkit, Transmisi, Distribusi dan Penjualan Tenaga Listrik Dalam Satu Kesatuan Usaha	Rp 150.000.000	
30.	PERUSAHAAN PERSEROAN (PERSERO) PT. PERUSAHAAN LISTRIK NEGARA	JL. TRUNOJOYO BLOK MI/135, MELAWAI, KEBAYORAN BARU	Kebayoran Baru	Listrik, gas dan Air	Pembangkit, Transmisi, Distribusi dan Penjualan Tenaga Listrik Dalam Satu Kesatuan Usaha	Rp 150.000.000	
31.	MIDI UTAMA INDONESIA	GEDUNG ALFA TOWER LANTAI 12 JL JALUR SUTERA BARAT KAV. 7-9 ALAM SUTERA	Pinang	Perdagangan dan Reparasi	(47111) Perdagangan Eceran Berbagai Macam Barang Yang Utamanya Makanan, Minuman Atau Tembakau Di Minimarket/Supermarket/Hypermarket	Rp 145.678.506	
32.	PERUSAHAAN LISTRIK NEGARA (PERSERO)	JL. TRUNOJOYO BLOK MI/135, MELAWAI, KEBAYORAN BARU	Kebayoran Baru	Listrik, Gas dan Air	(35115) Pembangkit, Transmisi, Distribusi dan Penjualan Tenaga Listrik Dalam Satu Kesatuan Usaha	Rp 120.000.000	
33.	SAPA BIRUMAS ASIA	JALAN ABD RASYID DG.LURANG II	Gowa	Kehutanan	(02209) Usaha Kehutanan Lainnya	Rp 120.000.000	

No	Nama Perusahaan	Alamat Perusahaan	Kecamatan	Jenis Investasi	Kegiatan Investasi	Nilai Investasi	Ket
(1)	(2)	(3)	(4)	(5)	(6)	(7)	(8)
34.	ADRIANTO JAYA	Jl. K.H. Ahmad Dahlan No. 15. A,	Benteng	Konstruksi	(42101) Konstruksi Bangunan Sipil Jalan	Rp 100.000.000	
35.	RAHMA	Jl. K. H. Ahmad Dahlan No. 15	Benteng	Konstruksi	(42101) Konstruksi Bangunan Sipil Jalan	Rp 100.000.000	
36.	MARGA JAMPEA	Jl. KH Ahmad Dahlan Benteng	Benteng	Konstruksi	(42101) Konstruksi Bangunan Sipil Jalan	Rp 100.000.000	
37.	PERUSAHAAN PERSEROAN (PERSERO) PT. PERUSAHAAN LISTRIK NEGARA	JL. TRUNOJOYO BLOK MI/135, MELAWAI, KEBAYORAN BARU	Kebayoran Baru	Listrik, gas dan Air	Pembangkit, Transmisi, Distribusi dan Penjualan Tenaga Listrik Dalam Satu Kesatuan Usaha	Rp 100.000.000	
38.	MIDI UTAMA INDONESIA	GEDUNG ALFA TOWER LANTAI 12 JL JALUR SUTERA BARAT KAV. 7-9 ALAM SUTERA	Pinang	Perdagangan dan Reparasi	(47111) Perdagangan Eceran Berbagai Macam Barang Yang Utamanya Makanan, Minuman Atau Tembakau Di Minimarket/Supermarket/Hypermarket	Rp 94.815.029	
39.	MIDI UTAMA INDONESIA	GEDUNG ALFA TOWER LANTAI 12 JL JALUR SUTERA BARAT KAV. 7-9 ALAM SUTERA	Pinang	Perdagangan dan Reparasi	(47111) Perdagangan Eceran Berbagai Macam Barang Yang Utamanya Makanan, Minuman Atau Tembakau Di Minimarket/Supermarket/Hypermarket	Rp 91.782.626	
40.	MIDI UTAMA INDONESIA	GEDUNG ALFA TOWER LANTAI 12 JL JALUR SUTERA BARAT KAV. 7-9 ALAM SUTERA	Pinang	Perdagangan dan Reparasi	(47111) Perdagangan Eceran Berbagai Macam Barang Yang Utamanya Makanan, Minuman Atau Tembakau Di Minimarket/Supermarket/Hypermarket	Rp 81.952.211	
41.	ANAK ATOL ASUGI	JALAN POROS MANGGARUPI, PERUMAHAN VILLA BUTTA KARAENG E1 NOMOR 3a	Somba Opu	Kehutanan	(02209) Usaha Kehutanan Lainnya	Rp 75.000.000	
42.	UPC SELAYAR BAYU ENERGI	Gedung Ventura Lantai 2	Cilandak	Listrik, Gas dan Air	(35101) Pembangkitan Tenaga Listrik (v2015)	Rp 55.488.917	
43.	ANDIRA GROUP	Dusun Joong Barugaia	Bontomana i	Konstruksi	(42201) Konstruksi Jaringan Irigasi dan Drainase	Rp 50.000.000	
44.	ADRIANTO JAYA	Jl. K.H. Ahmad Dahlan No. 15. A,	Benteng	Konstruksi	(42101) Konstruksi Bangunan Sipil Jalan	Rp 50.000.000	
45.	MARGA JAMPEA	Jl. KH Ahmad Dahlan Benteng	Benteng	Konstruksi	(42101) Konstruksi Bangunan Sipil Jalan	Rp 50.000.000	
46.	MIDI UTAMA INDONESIA	GEDUNG ALFA TOWER LANTAI 12 JL JALUR SUTERA BARAT KAV. 7-9 ALAM SUTERA	Pinang	Perdagangan dan Reparasi	(47111) Perdagangan Eceran Berbagai Macam Barang Yang Utamanya Makanan, Minuman Atau Tembakau Di Minimarket/Supermarket/Hypermarket	Rp 37.311.903	
47.	UPC SELAYAR BAYU ENERGI	Gedung Ventura Lantai 2	Cilandak	Listrik, Gas dan Air	(35101) Pembangkitan	Rp 36.697.128	

No	Nama Perusahaan	Alamat Perusahaan	Kecamatan	Jenis Investasi	Kegiatan Investasi	Nilai Investasi	Ket
(1)	(2)	(3)	(4)	(5)	(6)	(7)	(8)
					Tenaga Listrik (v2015)		
48.	ZAENAL ABIDIN	JL. PAHLAWANO 45 Batangmata	Bontomatene	Perdagangan dan Reparasi	(47215) Perdagangan Eceran Hasil Perikanan	Rp 25.000.000	
49.	MIDI UTAMA INDONESIA	GEDUNG ALFA TOWER LANTAI 12 JL JALUR SUTERA BARAT KAV. 7-9 ALAM SUTERA	Pinang	Perdagangan dan Reparasi	(47111) Perdagangan Eceran Berbagai Macam Barang Yang Utamanya Makanan, Minuman Atau Tembakau Di Minimarket/Supermarket/Hypermarket	Rp 24.789.600	
50.	INDOMARCO PRISMATAMA	Menara Indomaret, Jalan Boulevard Pantai Indah Kapuk	Penjaringan	Perdagangan dan Reparasi	(47111) Perdagangan Eceran Berbagai Macam Barang Yang Utamanya Makanan, Minuman Atau Tembakau Di Minimarket/Supermarket/Hypermarket	Rp 22.788.114	
51.	MIDI UTAMA INDONESIA	GEDUNG ALFA TOWER LANTAI 12 JL JALUR SUTERA BARAT KAV. 7-9 ALAM SUTERA	Pinang	Perdagangan dan Reparasi	(47111) Perdagangan Eceran Berbagai Macam Barang Yang Utamanya Makanan, Minuman Atau Tembakau Di Minimarket/Supermarket/Hypermarket	Rp 22.780.270	
52.	MIDI UTAMA INDONESIA	GEDUNG ALFA TOWER LANTAI 12 JL JALUR SUTERA 53.BARAT KAV. 7-9 ALAM SUTERA	Pinang	Perdagangan dan Reparasi	(47111) Perdagangan Eceran Berbagai Macam Barang Yang Utamanya Makanan, Minuman Atau Tembakau Di Minimarket/Supermarket/Hypermarket	Rp 21.863.654	
53.	INDIRA DJAYA	Jalan Hamang DM Lorong 2	Benteng	Perdagangan dan Reparasi	(46599) Perdagangan Besar Mesin, Peralatan Dan Perlengkapan Lainnya	Rp 20.000.000	
54.	INDIRA DJAYA	Jalan Hamang DM Lorong 2	Benteng	Perdagangan dan Reparasi	(47111) Perdagangan Eceran Berbagai Macam Barang Yang Utamanya Makanan, Minuman Atau Tembakau Di Minimarket/Supermarket/Hypermarket	Rp 16.000.000	
55.	MIDI UTAMA INDONESIA	GEDUNG ALFA TOWER LANTAI 12 JL JALUR SUTERA BARAT KAV. 7-9 ALAM SUTERA	Pinang	Perdagangan dan Reparasi	(47111) Perdagangan Eceran Berbagai Macam Barang Yang Utamanya Makanan, Minuman Atau Tembakau Di Minimarket/Supermarket/Hypermarket	Rp 12.333.186	
56.	BOROBUDUR SC-96	Jeneponto	Binamu	Konstruksi	(41015) Konstruksi Gedung Kesehatan	Rp 10.000.000	
57.	MIDI UTAMA INDONESIA	GEDUNG ALFA TOWER LANTAI 12 JL JALUR SUTERA BARAT KAV. 7-9 ALAM SUTERA	Pinang	Perdagangan dan Reparasi	(47111) Perdagangan Eceran Berbagai Macam Barang Yang Utamanya Makanan, Minuman Atau Tembakau Di	Rp 10.000.000	

No	Nama Perusahaan	Alamat Perusahaan	Kecamatan	Jenis Investasi	Kegiatan Investasi	Nilai Investasi	Ket
(1)	(2)	(3)	(4)	(5)	(6)	(7)	(8)
					Minimarket/Supermarket/Hypermarket		
58.	MIDI UTAMA INDONESIA	GEDUNG ALFA TOWER LANTAI 12 JL JALUR SUTERA BARAT KAV. 7-9 ALAM SUTERA	Pinang	Perdagangan dan Reparasi	(47111) Perdagangan Eceran Berbagai Macam Barang Yang Utamanya Makanan, Minuman Atau Tembakau Di Minimarket/Supermarket/Hypermarket	Rp 9.393.500	
59.	MIDI UTAMA INDONESIA	GEDUNG ALFA TOWER LANTAI 12 JL JALUR SUTERA BARAT KAV. 7-9 ALAM SUTERA	Pinang	Perdagangan dan Reparasi	(47111) Perdagangan Eceran Berbagai Macam Barang Yang Utamanya Makanan, Minuman Atau Tembakau Di Minimarket/Supermarket/Hypermarket	Rp 9.380.000	
60.	MIDI UTAMA INDONESIA	GEDUNG ALFA TOWER LANTAI 12 JL JALUR SUTERA BARAT KAV. 7-9 ALAM SUTERA	Pinang	Perdagangan dan Reparasi	(47111) Perdagangan Eceran Berbagai Macam Barang Yang Utamanya Makanan, Minuman Atau Tembakau Di Minimarket/Supermarket/Hypermarket	Rp 6.282.111	
61.	ADHITAMA MEDIA PRO	Desa Bungaiya	Bontomate	Jasa Lainnya	(74130) Aktivitas Desain Komunikasi Visual/ Desain Grafis	Rp 6.000.000	
62.	MIDI UTAMA INDONESIA	GEDUNG ALFA TOWER LANTAI 12 JL JALUR SUTERA BARAT KAV. 7-9 ALAM SUTERA	Pinang	Perdagangan dan Reparasi	(47111) Perdagangan Eceran Berbagai Macam Barang Yang Utamanya Makanan, Minuman Atau Tembakau Di Minimarket/Supermarket/Hypermarket	Rp 5.990.497	
63.	TRISA ANUGERAH SEJAHTERA	Jl. Siswomiharjo	Benteng	Konstruksi	(41019) Konstruksi Gedung Lainnya	Rp 5.000.000	
64.	MIDI UTAMA INDONESIA	GEDUNG ALFA TOWER LANTAI 12 JL JALUR SUTERA BARAT KAV. 7-9 ALAM SUTERA	Pinang	Perdagangan dan Reparasi	(47111) Perdagangan Eceran Berbagai Macam Barang Yang Utamanya Makanan, Minuman Atau Tembakau Di Minimarket/Supermarket/Hypermarket	Rp 3.640.000	
65.	MIDI UTAMA INDONESIA	GEDUNG ALFA TOWER LANTAI 12 JL JALUR SUTERA BARAT KAV. 7-9 ALAM SUTERA	Pinang	Perdagangan dan Reparasi	(47111) Perdagangan Eceran Berbagai Macam Barang Yang Utamanya Makanan, Minuman Atau Tembakau Di Minimarket/Supermarket/Hypermarket	Rp 2.425.000	
66.	MIDI UTAMA INDONESIA	GEDUNG ALFA TOWER LANTAI 12 JL JALUR SUTERA BARAT KAV. 7-9 ALAM SUTERA	Pinang	Perdagangan dan Reparasi	(47111) Perdagangan Eceran Berbagai Macam Barang Yang Utamanya Makanan, Minuman Atau Tembakau Di Minimarket/Supermarket/Hypermarket	Rp 1.914.500	

No	Nama Perusahaan	Alamat Perusahaan	Kecamatan	Jenis Investasi	Kegiatan Investasi	Nilai Investasi	Ket
(1)	(2)	(3)	(4)	(5)	(6)	(7)	(8)
67.	MIDI UTAMA INDONESIA	GEDUNG ALFA TOWER LANTAI 12 JL JALUR SUTERA BARAT KAV. 7-9 ALAM SUTERA	Pinang	Perdagangan dan Reparasi	(47111) Perdagangan Eceran Berbagai Macam Barang Yang Utamanya Makanan, Minuman Atau Tembakau Di Minimarket/Supermarket/Hypermarket	Rp 1.745.000	
68.	MIDI UTAMA INDONESIA	GEDUNG ALFA TOWER LANTAI 12 JL JALUR SUTERA BARAT KAV. 7-9 ALAM SUTERA	Pinang	Perdagangan dan Reparasi	(47111) Perdagangan Eceran Berbagai Macam Barang Yang Utamanya Makanan, Minuman Atau Tembakau Di Minimarket/Supermarket/Hypermarket	Rp 1.000.000	
69.	MIDI UTAMA INDONESIA	GEDUNG ALFA TOWER LANTAI 12 JL JALUR SUTERA BARAT KAV. 7-9 ALAM SUTERA	Pinang	Perdagangan dan Reparasi	(47111) Perdagangan Eceran Berbagai Macam Barang Yang Utamanya Makanan, Minuman Atau Tembakau Di Minimarket/Supermarket/Hypermarket	Rp 1.000.000	
70.	MIDI UTAMA INDONESIA	Gedung Alfa Tower Lt 12 jl jalur sutera Barat Kav.7-9 Alam Sutera	Pinang	Perdagangan dan Reparasi	(47111) Perdagangan Eceran Berbagai Macam Barang Yang Utamanya Makanan, Minuman Atau Tembakau Di Minimarket/Supermarket/Hypermarket	Rp 925.000	
71.	DAYA INDAH YASA	GEDUNG AIA CENTRAL LT. 30, JL. JEND. SUDIRMAN KAV. 48A	Setia Budi	Perdagangan dan Reparasi	(47111) Perdagangan Eceran Berbagai Macam Barang Yang Utamanya Makanan, Minuman Atau Tembakau Di Minimarket/Supermarket/Hypermarket	Rp 693.095	
72.	DAYA INDAH YASA	GEDUNG AIA CENTRAL LT. 30, JL. JEND. SUDIRMAN KAV. 48A	Setia Budi	Perdagangan dan Reparasi	(47111) Perdagangan Eceran Berbagai Macam Barang Yang Utamanya Makanan, Minuman Atau Tembakau Di Minimarket/Supermarket/Hypermarket	Rp 693.095	
73.	DAYA INDAH YASA	GEDUNG AIA CENTRAL LT. 30, JL. JEND. SUDIRMAN KAV. 48A	Setia Budi	Perdagangan dan Reparasi	(47111) Perdagangan Eceran Berbagai Macam Barang Yang Utamanya Makanan, Minuman Atau Tembakau Di Minimarket/Supermarket/Hypermarket	Rp 658.623	
74.	DAYA INDAH YASA	Gedung AIA Central Lt 30 jl Jend Sudirman kav 48 A	Setia Budi	Perdagangan dan Reparasi	(47111) Perdagangan Eceran Berbagai Macam Barang Yang Utamanya Makanan, Minuman Atau Tembakau Di Minimarket/Supermarket/Hypermarket	Rp 658.623	
75.	INDIRA DJAYA	Jalan Hamang DM Lorong 2	Benteng	Konstruksi	(41019) Konstruksi Gedung Lainnya	Rp 400.000	

No	Nama Perusahaan	Alamat Perusahaan	Kecamatan	Jenis Investasi	Kegiatan Investasi	Nilai Investasi	Ket
(1)	(2)	(3)	(4)	(5)	(6)	(7)	(8)
76.	DAYA INDAH YASA	GEDUNG AIA CENTRAL LT. 30, JL. JEND. SUDIRMAN KAV. 48A	Setia Budi	Perdagangan dan Reparasi	(47111) Perdagangan Eceran Berbagai Macam Barang Yang Utamanya Makanan, Minuman Atau Tembakau Di Minimarket/Supermarket/Hypermarket	Rp 213.300	
77.	RIDHO PRATAMA	Jln. ANDI DJEMMA	Malili	Konstruksi	(41016) Konstruksi Gedung Pendidikan	Rp -	
78.	SYAKILA BUANA NUSANTARA			Konstruksi	(42101) Konstruksi Bangunan Sipil Jalan	Rp -	
79.	ANDIKA SUTEJI ANWAR	DUSUN PADANG UTARA	Bontoharu	Hotel dan Restoran	(56290) Penyediaan Jasa Boga Periode Tertentu	Rp -	
80.	BOROBUDUR SC-96	Jeneponto	Binamu	Konstruksi	(42911) Konstruksi Bangunan Prasarana Sumber Daya Air	Rp -	
81.	BOROBUDUR SC-96	Jeneponto	Binamu	Perdagangan dan Reparasi	(47591) Perdagangan Eceran Furnitur	Rp -	
82.	BOROBUDUR SC-96	Jeneponto	Binamu	Perdagangan dan Reparasi	(47611) Perdagangan Eceran Alat Tulis Menulis Dan Gambar	Rp -	
83.	BOROBUDUR SC-96	Jeneponto	Binamu	Konstruksi	(41016) Konstruksi Gedung Pendidikan	Rp -	
84.	BOROBUDUR SC-96	Jeneponto	Binamu	Konstruksi	(42201) Konstruksi Jaringan Irigasi dan Drainase	Rp -	
85.	BOROBUDUR SC-96	Jeneponto	Binamu	Konstruksi	(41012) Konstruksi Gedung Perkantoran	Rp -	
86.	BOROBUDUR SC-96	Jeneponto	Binamu	Perdagangan dan Reparasi	(47763) Perdagangan Eceran Pupuk Dan Pemberantas Hama	Rp -	
87.	BOROBUDUR SC-96	Jeneponto	Binamu	Perdagangan dan Reparasi	(47791) Perdagangan Eceran Mesin Pertanian Dan Perlengkapannya	Rp -	
88.	BOROBUDUR SC-96	Jeneponto	Binamu	Perdagangan dan Reparasi	(47612) Perdagangan Eceran Hasil Pencetakan Dan Penerbitan	Rp -	
89.	BOROBUDUR SC-96	Jeneponto	Binamu	Perdagangan dan Reparasi	(47215) Perdagangan Eceran Hasil Perikanan	Rp -	
90.	BOROBUDUR SC-96	Jeneponto	Binamu	Perdagangan dan Reparasi	(47752) Perdagangan Eceran Hewan Ternak	Rp -	
91.	BOROBUDUR SC-96	Jeneponto	Binamu	Perdagangan dan Reparasi	(47211) Perdagangan Eceran Padi Dan Palawija	Rp -	
92.	BOROBUDUR SC-96	Jeneponto	Binamu	Konstruksi	(42102) Konstruksi Bangunan Sipil Jembatan, Jalan Layang, Fly Over, dan Underpass	Rp -	
93.	BOROBUDUR SC-96	Jeneponto	Binamu	Konstruksi	(42101) Konstruksi Bangunan Sipil Jalan	Rp -	
94.	AF	PUNCAK INDAH	Luwu	Industri Logam Dasar, Barang Logam, Bukan Mesin dan Peralatannya	(25991) Industri Brankas, Filling Kantor dan Sejenisnya	Rp -	
95.	RAJA AMPAT JAYA ABADI	Jln. Kerapo Kompleks Kobiose	Waisai	Konstruksi	(41016) Konstruksi Gedung Pendidikan	Rp -	

No	Nama Perusahaan	Alamat Perusahaan	Kecamatan	Jenis Investasi	Kegiatan Investasi	Nilai Investasi	Ket
(1)	(2)	(3)	(4)	(5)	(6)	(7)	(8)
96.	RAJA AMPAT JAYA ABADI	Jln. Kerapo Kompleks Kobiose	Waisai	Konstruksi	(41019) Konstruksi Gedung Lainnya	Rp -	
97.	AGUNG PERDANA BULUKUMBA	JL. GAJAH MADA NO 38 A	Ujung Bulu	Konstruksi	(41011) Konstruksi Gedung Hunian	Rp -	
98.	PLN INDONESIA POWER	GD. PLN, JL. JEND. GATOT SUBROTO KAV.18, KUNINGAN TIMUR, SETIA BUDI	Setiabudi	Listrik, Gas dan Air	(35111) Pembangkitan Tenaga Listrik	Rp -	
99.	PERUSAHAAN LISTRIK NEGARA (PERSERO)	JL. TRUNOJOYO BLOK MI/135, MELAWAI, KEBAYORAN BARU	Kebayoran Baru	Listrik, Gas dan Air	(35115) Pembangkit, Transmisi, Distribusi dan Penjualan Tenaga Listrik Dalam Satu Kesatuan Usaha	Rp -	
100	PROFESIONAL TELEKOMUNIKASI INDONESIA	Jalananjung karang No. 11Jati Kulon	Jati	Konstruksi	(42206) Konstruksi Sentral Telekomunikasi	Rp -	
101	ANAK ATOL ASUGI	Jl. Poros Manggarupi Perumahan Butta Karaeng E1 No. 3a	Somba Opu	Kehutanan	(02209) Usaha Kehutanan Lainnya	Rp -	
102	ANAK ATOL ASUGI	Jl. Poros Manggarupi Perumahan Butta Karaeng E1 No. 3a	Somba Opu	Kehutanan	(02209) Usaha Kehutanan Lainnya	Rp -	
103	ANAK ATOL ASUGI	Jl. Poros Manggarupi Perumahan Butta Karaeng E1 No. 3a	Somba Opu	Kehutanan	(02209) Usaha Kehutanan Lainnya	Rp -	
104	ANAK ATOL ASUGI	Jl. Poros Manggarupi Perumahan Butta Karaeng E1 No. 3a	Somba Opu	Kehutanan	(02209) Usaha Kehutanan Lainnya	Rp -	
105	DAYA INDAH YASA	Gedung AIA Central Lt 30 jl Jend Sudirman kav 48 A	Setia Budi	Perdagangan dan Reparasi	(47111) Perdagangan Eceran Berbagai Macam Barang Yang Utamanya Makanan, Minuman Atau Tembakau Di Minimarket/Supermarket/Hypermarket	Rp -	
106	DAYA INDAH YASA	Gedung AIA Central Lt 30 jl Jend Sudirman kav 48 A	Setia Budi	Perdagangan dan Reparasi	(47111) Perdagangan Eceran Berbagai Macam Barang Yang Utamanya Makanan, Minuman Atau Tembakau Di Minimarket/Supermarket/Hypermarket	Rp -	
107	PERUSAHAAN PERSEROAN (PERSERO) PT. PERUSAHAAN LISTRIK NEGARA	JL. TRUNOJOYO BLOK MI/135, MELAWAI, KEBAYORAN BARU	Kebayoran Baru	Listrik, Gas dan Air	(35115) Pembangkit, Transmisi, Distribusi dan Penjualan Tenaga Listrik Dalam Satu Kesatuan Usaha	Rp -	
108	PLN INDONESIA POWER	GD. PLN, JL. JEND. GATOT SUBROTO KAV.18, KUNINGAN TIMUR, SETIA BUDI	Setiabudi	Listrik, Gas dan Air	(35111) Pembangkitan Tenaga Listrik	Rp -	
109	PROFESIONAL TELEKOMUNIKASI INDONESIA	Jalananjung karang No. 11Jati Kulon	Jati	Konstruksi	(42206) Konstruksi Sentral Telekomunikasi	Rp -	
110	GRAND MAKASSAR KETIGA	CitraLand Boulevard no 18, CitraLand City CPI Makassar	Tamalate	Jasa Lainnya	(90011) Aktivitas Seni Pertunjukan	Rp -	
111	PROFESIONAL TELEKOMUNIKASI INDONESIA	Jalananjung karang No. 11Jati Kulon	Jati	Konstruksi	(42206) Konstruksi Sentral Telekomunikasi	Rp -	
112	PERUSAHAAN PERSEROAN (PERSERO) PT. PERUSAHAAN	JL. TRUNOJOYO BLOK MI/135, MELAWAI, KEBAYORAN BARU	Kebayoran Baru	Listrik, Gas dan Air	(35115) Pembangkit, Transmisi, Distribusi dan Penjualan Tenaga	Rp -	

No	Nama Perusahaan	Alamat Perusahaan	Kecamatan	Jenis Investasi	Kegiatan Investasi	Nilai Investasi	Ket
(1)	(2)	(3)	(4)	(5)	(6)	(7)	(8)
	LISTRIK NEGARA				Listrik Dalam Satu Kesatuan Usaha		
113	PLN INDONESIA POWER	GD. PLN, JL. JEND. GATOT SUBROTO KAV.18, KUNINGAN TIMUR, SETIA BUDI	Setiabudi	Listrik, Gas dan Air	(35111) Pembangkitan Tenaga Listrik	Rp -	
114	SURYA JAYA TANADOANG	Jl Yos Sudarso No. 3	Benteng	Perdagangan dan Reparasi	(46333) Perdagangan Besar Minuman Beralkohol	Rp -	
115	MIDI UTAMA INDONESIA	Gedung Alfa Tower It 12 jl jalur sutera Barat Kav.7-9 Alam Sutera	Pinang	Perdagangan dan Reparasi	(47111) Perdagangan Eceran Berbagai Macam Barang Yang Utamanya Makanan, Minuman Atau Tembakau Di Minimarket/Supermarket/Hypermarket	Rp -	
116	PROFESIONAL TELEKOMUNIKASI INDONESIA	Jalan tanjung karang No. 11Jati Kulon	Jati	Konstruksi	(42206) Konstruksi Sentral Telekomunikasi	Rp -	
117	TOWER BERSAMA	Gedung The Convergence Indonesia Lantai 11, Kawasan Rasuna Epicentrum, Jl. HR. Rasuna Said		Konstruksi	(42206) Konstruksi Sentral Telekomunikasi	Rp -	
118	PERUSAHAAN PERSEROAN (PERSERO) PT. PERUSAHAAN LISTRIK NEGARA	JL. TRUNOJOYO BLOK MI/135, MELAWAI, KEBAYORAN BARU	Kebayoran baru	Listrik, Gas dan Air	(35115) Pembangkit, Transmisi, Distribusi dan Penjualan Tenaga Listrik Dalam Satu Kesatuan Usaha	Rp -	
119	PERUSAHAAN PERSEROAN (PERSERO) PT. PERUSAHAAN LISTRIK NEGARA	JL. TRUNOJOYO BLOK MI/135, MELAWAI, KEBAYORAN BARU	Kebayoran Baru	Listrik, Gas dan Air	(35115) Pembangkit, Transmisi, Distribusi dan Penjualan Tenaga Listrik Dalam Satu Kesatuan Usaha	Rp -	
120	PERUSAHAAN PERSEROAN (PERSERO) PT. PERUSAHAAN LISTRIK NEGARA	JL. TRUNOJOYO BLOK MI/135, MELAWAI, KEBAYORAN BARU	Kebayoran Baru	Listrik, Gas dan Air	(35115) Pembangkit, Transmisi, Distribusi dan Penjualan Tenaga Listrik Dalam Satu Kesatuan Usaha	Rp -	
121	ANAK ATOL ASUGI	Jl. Poros Manggarupi Perumahan Butta Karaeng E1 No. 3a	Somba Opu	Kehutanan	(02209) Usaha Kehutanan Lainnya	Rp -	
122	ANAK ATOL ASUGI	Jl. Poros Manggarupi Perumahan Butta Karaeng E1 No. 3a	Somba Opu	Kehutanan	(02209) Usaha Kehutanan Lainnya	Rp -	
123	ANAK ATOL ASUGI	Jl. Poros Manggarupi Perumahan Butta Karaeng E1 No. 3a	Somba Opu	Kehutanan	(02209) Usaha Kehutanan Lainnya	Rp -	
Jumlah						Rp 82.840.471.149	

Benteng, 30 Januari 2026

Kepala Dinas PMPTSP,

Hj. ANDI ROS IRMA, S.Sos

Pangkat : Pembina Utama Muda IV/c

NIP 197010011992032013



PEMERINTAH KABUPATEN KEPULAUAN SELAYAR
**DINAS PENANAMAN MODAL DAN
PELAYANAN TERPADU SATU PINTU**

Jalan Jenderal Ahmad Yani Benteng, 92812, Sulawesi Selatan
Laman dpmptsp.kepulauanselayarkab.go.id Pos-el : pmpptpselayar@gmail.com

**RINCIAN INVESTASI
PENANAMAN MODAL ASING
(PMA) TAHUN 2025
KABUPATEN KEPULAUAN SELAYAR
TAHUN 2026**

No	Nama Perusahaan	Alamat Perusahaan	Asal Negara	Kecamatan	Jenis Investasi	Kegiatan Investasi	Nilai Investasi
(1)	(2)	(3)	(4)	(5)	(6)	(7)	(8)
1.	CHUANGDA SEAFOOD FREEZING	Bontomatene	Tiongkok	Benteng	Perdagangan dan Reparasi	(46206) Perdagangan Besar Hasil Perikanan	Rp 4.500.000.000
2.	TRIPPER	Jl. Siliwangi	Perancis	Bontomatene	Perumahan, Kawasan Industri dan Perkantoran	(68111) Real Estat Yang Dimiliki Sendiri Atau Disewa	Rp 2.614.994.998
3.	TRIPPER	Desa Bungaiya	Perancis	Bontomatene	Perumahan, Kawasan Industri dan Perkantoran	(68111) Real Estat Yang Dimiliki Sendiri Atau Disewa	Rp 504.500.000
4.	PEARL BEACH COTTAGE	Desa Lowa	Perancis	Bontosikuyu	Hotel dan Restoran	(55110) Hotel Bintang	Rp 500.394.450
5.	TRIPPER NATURE	Desa Bungaiya	Singapura	Bontomatene	Industri Makanan	(10772) Industri Bumbu Masak Dan Penyedap Masakan	Rp 187.500.000
6.	PEARL BEACH COTTAGE	Desa Lowa	Perancis	Bontosikuyu	Hotel dan Restoran	(56301) Bar	Rp 186.331.196
7.	PEARL BEACH COTTAGE	Desa Lowa	Perancis	Bontosikuyu	Hotel dan Restoran	(56301) Bar	Rp 181.525.515
8.	PEARL BEACH COTTAGE	Desa Lowa	Perancis	Bontosikuyu	Hotel dan Restoran	(55110) Hotel Bintang	Rp 153.576.884
9.	PEARL BEACH COTTAGE	Desa Lowa	Perancis	Bontosikuyu	Hotel dan Restoran	(55110) Hotel Bintang	Rp 130.334.660
10.	PEARL BEACH COTTAGE	Desa Lowa	Perancis	Bontosikuyu	Hotel dan Restoran	(55110) Hotel Bintang	Rp 107.462.900
11.	PEARL BEACH COTTAGE	Desa Lowa	Perancis	Bontosikuyu	Hotel dan Restoran	(55110) Hotel Bintang	Rp 77.610.500
12.	TRIPPER NATURE	Desa Bungaiya	Singapura	Bontomatene	Industri Makanan	(10772) Industri Bumbu Masak Dan Penyedap Masakan	Rp 61.944.710
13.	SCHULTHEIS DIVE RESORT	Desa Lowa	Jerman	Bontosikuyu	Jasa Lainnya	(93242) Wisata Selam	Rp 50.642.600
14.	SCHULTHEIS DIVE RESORT	Desa Lowa	Jerman	Bontosikuyu	Jasa Lainnya	(93242) Wisata Selam	Rp 33.108.000
15.	TRIPPER NATURE	Desa Bungaiya	Singapura	Bontomatene	Industri Makanan	(10772) Industri Bumbu Masak Dan Penyedap Masakan	Rp 25.550.000
16.	SCHULTHEIS DIVE RESORT	Desa Lowa	Jerman	Bontosikuyu	Jasa Lainnya	(93242) Wisata Selam	Rp 7.049.000
17.	SCHULTHEIS DIVE RESORT	Desa Lowa	Jerman	Bontosikuyu	Jasa Lainnya	(93242) Wisata Selam	Rp 2.645.000
18.	TRIPPER NATURE	Desa Bungaiya	Singapura	Bontomatene	Industri Makanan	(10772) Industri Bumbu Masak Dan Penyedap Masakan	Rp -
19.	TRIPPER NATURE	Desa Bungaiya	Singapura	Bontomatene	Industri Makanan	(10772) Industri Bumbu Masak	Rp -

						Dan Penyedap Masakan	
20	SCHULTHEIS DIVE RESORT	Desa Lowa	Jerman	Bontosikuyu	Jasa Lainnya	(93242) Wisata Selam	Rp -
21	SCHULTHEIS DIVE RESORT	Desa Lowa	Jerman	Bontosikuyu	Jasa Lainnya	(93242) Wisata Selam	Rp -
22	TRIPPER NATURE	Desa Bungaiya	Singapura	Bontomatene	Industri Makanan	(10772) Industri Bumbu Masak Dan Penyedap Masakan	Rp -
23	SCHULTHEIS DIVE RESORT	Desa Lowa	Jerman	Bontosikuyu	Jasa Lainnya	(93242) Wisata Selam	Rp -
24	TRIPPER NATURE	Desa Bungaiya	Singapura	Bontomatene	Industri Makanan	(10772) Industri Bumbu Masak Dan Penyedap Masakan	Rp -
25	SCHULTHEIS DIVE RESORT	Desa Lowa	Jerman	Bontosikuyu	Jasa Lainnya	(93242) Wisata Selam	Rp -
26	TRIPPER	Desa Bungaiya	Perancis	Bontomatene	Perumahan, Kawasan Industri dan Perkantoran	(68111) Real Estat Yang Dimiliki Sendiri Atau Disewa	Rp -
J u m l a h							Rp 9.325.170.413

Benteng, 30 Januari 2026

Kepala Dinas PMPTSP,

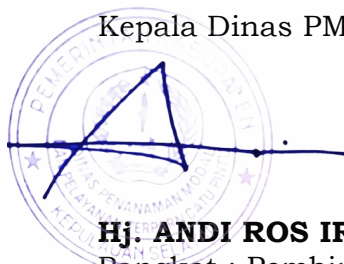

Hj. ANDI ROS IRMA, S.Sos

Pangkat : Pembina Utama Muda IV/c

NIP 197010011992032013



PEMERINTAH KABUPATEN KEPULAUAN SELAYAR
**DINAS PENANAMAN MODAL DAN
PELAYANAN TERPADU SATU PINTU**

Jalan Jenderal Ahmad Yani Benteng, 92812, Sulawesi Selatan
Laman dpmtsp.kepulauanselayarkab.go.id Pos-el : pmtspseyalar@gmail.com

**REKAPITULASI INVESTASI TAHUN N (TAHUN 2025)
KABUPATEN KEPULAUAN SELAYAR
TAHUN 2026**

No	Jenis Penanaman Modal	Nilai Investasi Tahun N (2025) (Rp)	Target Investasi Tahun 2025 (Rp)	Ket
(1)	(2)	(3)	(4)	(5)
1.	Penanaman Modal Asing (PMA)	9.325.170.413	17.000.000.000	
2.	Penanaman Modal Dalam Negeri (PMDN)	82.840.471.149	41.000.000.000	
J u m l a h		92.165.641.562	58.000.000.000	158,91 %

Benteng, 30 Januari 2026

Kepala Dinas PMPTSP

Hj. ANDI ROS IRMA, S.Sos
Pangkat : Pembina Utama Muda
NIP 197010011992032013



PEMERINTAH KABUPATEN KEPULAUAN SELAYAR
**DINAS PENANAMAN MODAL DAN
PELAYANAN TERPADU SATU PINTU**

Jalan Jenderal Ahmad Yani Benteng, 92812, Sulawesi Selatan
Laman dpmptsp.kepulauanselayarkab.go.id Pos-el : pmpptpselayar@gmail.com

**RINCIAN INVESTASI PENANAMAN MODAL DALAM NEGERI (PMDN)
TAHUN N (2025)**

**KABUPATEN KEPULAUAN SELAYAR
TAHUN 2026**

No	Nama Perusahaan	Alamat Perusahaan	Kecamatan	Jenis Investasi	Kegiatan Investasi	Nilai Investasi	Ket
(1)	(2)	(3)	(4)	(5)	(6)	(7)	(8)
1.	PERUSAHAAN PERSEROAN (PERSERO) PT. PERUSAHAAN LISTRIK NEGARA	JL. TRUNOJOYO BLOK MI/135, MELAWAI, KEBAYORAN BARU	Kebayoran Baru	Listrik, gas dan Air	Pembangkit, Transmisi, Distribusi dan Penjualan Tenaga Listrik Dalam Satu Kesatuan Usaha	Rp. 25.895.481.082	
2	PERUSAHAAN PERSEROAN (PERSERO) PT. PERUSAHAAN LISTRIK NEGARA	JL. TRUNOJOYO BLOK MI/135, MELAWAI, KEBAYORAN BARU	Kebayoran Baru	Listrik, gas dan Air	Pembangkit, Transmisi, Distribusi dan Penjualan Tenaga Listrik Dalam Satu Kesatuan Usaha	Rp. 21.026.767.600	
3	PERUSAHAAN PERSEROAN (PERSERO) PT. PERUSAHAAN LISTRIK NEGARA	JL. TRUNOJOYO BLOK MI/135, MELAWAI, KEBAYORAN BARU	Kebayoran Baru	Listrik, Gas dan Air	Pembangkit, Transmisi, Distribusi dan Penjualan Tenaga Listrik Dalam Satu Kesatuan Usaha	Rp. 7.222.031.900	
4	PLN INDONESIA POWER	GD. PLN, JL. JEND. GATOT SUBROTO KAV.18, KUNINGAN TIMUR, SETIA BUDI	Setiabudi	Listrik, Gas dan air	Pembangkitan Tenaga Listrik	Rp. 5.481.726.786	
5	INDOMARCO PRISMATAMA	Menara Indomaret, Jalan Boulevard Pantai Indah Kapuk	Penjaringan	Perdagangan dan Reparasi	Perdagangan Eceran Berbagai Macam Barang Yang Utamanya Makanan, Minuman Atau Tembakau Di Minimarket/Superm arket/Hypermarket	Rp. 3.687.456.063	
6	PERUSAHAAN PERSEROAN (PERSERO) PT. PERUSAHAAN LISTRIK NEGARA	JL. TRUNOJOYO BLOK MI/135, MELAWAI, KEBAYORAN BARU	Kebayoran Baru	Listrik, Gas dan Air	(35115) Pembangkit, Transmisi, Distribusi dan Penjualan Tenaga Listrik Dalam Satu Kesatuan Usaha	Rp. 2.051.328.924	
7	INDOMARCO PRISMATAMA	Menara Indomaret, Jalan Boulevard Pantai Indah Kapuk	Penjaringan	Perdagangan dan Reparasi	(47111) Perdagangan Eceran Berbagai Macam Barang Yang Utamanya Makanan, Minuman Atau Tembakau Di Minimarket/Superm arket/Hypermarket	Rp. 1.942.936.790	
8.	INDOMARCO PRISMATAMA	Menara Indomaret, Jalan Boulevard Pantai Indah Kapuk	Penjaringan	Perdagangan dan Reparasi	(47111) Perdagangan Eceran Berbagai Macam Barang Yang Utamanya Makanan, Minuman Atau Tembakau Di Minimarket/Superm arket/Hypermarket	Rp. 1.467.064.269	

No	Nama Perusahaan	Alamat Perusahaan	Kecamatan	Jenis Investasi	Kegiatan Investasi	Nilai Investasi	Ket
(1)	(2)	(3)	(4)	(5)	(6)	(7)	(8)
9.	INDOMARCO PRISMATAMA	Menara Indomaret, Jalan Boulevard Pantai Indah Kapuk	Penjaringan	Perdagangan dan Reparasi	(47111) Perdagangan Eceran Berbagai Macam Barang Yang Utamanya Makanan, Minuman Atau Tembakau Di Minimarket/Supermarket/Hypermarket	Rp. 1.365.836.223	
10.	INDOMARCO PRISMATAMA	Menara Indomaret, Jalan Boulevard Pantai Indah Kapuk	Penjaringan	Perdagangan dan Reparasi	(47111) Perdagangan Eceran Berbagai Macam Barang Yang Utamanya Makanan, Minuman Atau Tembakau Di Minimarket/Supermarket/Hypermarket	Rp. 1.317.098.459	
11.	MR. YESS	Jl. MT Haryono	Benteng	Konstruksi	(42101) Konstruksi Bangunan Sipil Jalan	Rp. 1.250.000.000	
12.	BUMI PUNDI KARSA	Jl. Andi Tonro No. 20	Somba Opu	Perumahan , Kawasan Industri dan Perkantoran	(68111) Real Estat Yang Dimiliki Sendiri Atau Disewa	Rp. 1.200.000.000	
13	INDOMARCO PRISMATAMA	Menara Indomaret, Jalan Boulevard Pantai Indah Kapuk	Penjaringan	Perdagangan dan Reparasi	(47111) Perdagangan Eceran Berbagai Macam Barang Yang Utamanya Makanan, Minuman Atau Tembakau Di Minimarket/ Supermarket/ Hypermarket	Rp. 1.160.972.228	
14.	INDIRA DJAYA	Jl. Hamang DM	Benteng	Konstruksi	(41011) Konstruksi Gedung Hunian	Rp 1.000.000.000	
15.	MANDIRI PRATAMA PUTRA	Jalan Kamp. alla-alla,	Manggala	Perumahan , Kawasan Industri dan Perkantoran	(68111) Real Estat Yang Dimiliki Sendiri Atau Disewa	Rp 700.000.000	
16.	TOWER BERSAMA	Gedung The Convergence Indonesia Lantai 11, Kawasan Rasuna Epicentrum, Jl. HR. Rasuna Said	Setia Budi	Konstruksi	(42206) Konstruksi Sentral Telekomunikasi	Rp 600.537.545	
17.	TOWER BERSAMA	Gedung The Convergence Indonesia Lantai 11, Kawasan Rasuna Epicentrum, Jl. HR. Rasuna Said	Setia Budi	Konstruksi	(42206) Konstruksi Sentral Telekomunikasi	Rp 600.537.545	
18.	MARGA JAMPEA	Jl. KH Ahmad Dahlan Benteng	Benteng	Konstruksi	(42101) Konstruksi Bangunan Sipil Jalan	Rp 500.000.000	
19.	INDOMARCO PRISMATAMA	Menara Indomaret, Jalan Boulevard Pantai Indah Kapuk	Penjaringan	Perdagangan dan Reparasi	(47111) Perdagangan Eceran Berbagai Macam Barang Yang Utamanya Makanan, Minuman Atau Tembakau Di Minimarket/Supermarket/Hypermarket	Rp 388.286.846	
20.	EVENDI	JL. K.H HAYUNG NO.36	Benteng	Perikanan	(03254) Pembesaran Crustacea Air Payau	Rp 300.000.000	

No	Nama Perusahaan	Alamat Perusahaan	Kecamatan	Jenis Investasi	Kegiatan Investasi	Nilai Investasi	Ket
(1)	(2)	(3)	(4)	(5)	(6)	(7)	(8)
21.	PERUSAHAAN LISTRIK NEGARA (PERSERO)	JL. TRUNOJOYO BLOK MI/135, MELAWAI, KEBAYORAN BARU	Kebayoran Baru	Listrik, Gas dan Air	(35115) Pembangkit, Transmisi, Distribusi dan Penjualan Tenaga Listrik Dalam Satu Kesatuan Usaha	Rp 300.000.000	
22.	UPC SELAYAR BAYU ENERGI	Gedung Ventura Lantai 2	Cilandak	Listrik, Gas dan Air	(35101) Pembangkitan Tenaga Listrik (v2015)	Rp 236.610.583	
23.	PERUSAHAAN PERSEROAN (PERSERO) PT. PERUSAHAAN LISTRIK NEGARA)	JL. TRUNOJOYO BLOK MI/135, MELAWAI, KEBAYORAN BARU	Kebayoran Baru	Listrik, Gas dan Air	(35115) Pembangkit, Transmisi, Distribusi dan Penjualan Tenaga Listrik Dalam Satu Kesatuan Usaha	Rp 220.000.000	
24.	SAPA BIRUMAS ASIA	JALAN ABD RASYID DG.LURANG II	Gowa	Kehutanan	(02209) Usaha Kehutanan Lainnya	Rp 220.000.000	
25.	MIDI UTAMA INDONESIA	GEDUNG ALFA TOWER LANTAI 12 JL JALUR SUTERA BARAT KAV. 7-9 ALAM SUTERA	Pinang	Perdagangan dan Reparasi	(47111) Perdagangan Eceran Berbagai Macam Barang Yang Utamanya Makanan, Minuman Atau Tembakau Di Minimarket/Supermarket/Hypermarket	Rp 202.271.377	
26.	UPC SELAYAR BAYU ENERGI	Gedung Ventura Lantai 2	Cilandak	Listrik, Gas dan Air	(35101) Pembangkitan Tenaga Listrik (v2015)	Rp 201.233.441	
27.	SURYA JAYA TANADOANG	Jl. Yos Sudarso No. 33	Benteng	Perdagangan dan Reparasi	(46333) Perdagangan Besar Minuman Beralkohol	Rp 200.000.000	
28.	DELIMA INDAH PRATAMA	Jl. K.H. AHMAD DAHLAN NO. 15B	Benteng	Konstruksi	(42101) Konstruksi Bangunan Sipil Jalan	Rp 150.000.000	
29.	PERUSAHAAN LISTRIK NEGARA (PERSERO)	JL. TRUNOJOYO BLOK MI/135, MELAWAI, KEBAYORAN BARU	Kebayoran Baru	Listrik, Gas dan Air	(35115) Pembangkit, Transmisi, Distribusi dan Penjualan Tenaga Listrik Dalam Satu Kesatuan Usaha	Rp 150.000.000	
30.	PERUSAHAAN PERSEROAN (PERSERO) PT. PERUSAHAAN LISTRIK NEGARA	JL. TRUNOJOYO BLOK MI/135, MELAWAI, KEBAYORAN BARU	Kebayoran Baru	Listrik, gas dan Air	Pembangkit, Transmisi, Distribusi dan Penjualan Tenaga Listrik Dalam Satu Kesatuan Usaha	Rp 150.000.000	
31.	MIDI UTAMA INDONESIA	GEDUNG ALFA TOWER LANTAI 12 JL JALUR SUTERA BARAT KAV. 7-9 ALAM SUTERA	Pinang	Perdagangan dan Reparasi	(47111) Perdagangan Eceran Berbagai Macam Barang Yang Utamanya Makanan, Minuman Atau Tembakau Di Minimarket/Supermarket/Hypermarket	Rp 145.678.506	
32.	PERUSAHAAN LISTRIK NEGARA (PERSERO)	JL. TRUNOJOYO BLOK MI/135, MELAWAI, KEBAYORAN BARU	Kebayoran Baru	Listrik, Gas dan Air	(35115) Pembangkit, Transmisi, Distribusi dan Penjualan Tenaga Listrik Dalam Satu Kesatuan Usaha	Rp 120.000.000	
33.	SAPA BIRUMAS ASIA	JALAN ABD RASYID DG.LURANG II	Gowa	Kehutanan	(02209) Usaha Kehutanan Lainnya	Rp 120.000.000	

No	Nama Perusahaan	Alamat Perusahaan	Kecamatan	Jenis Investasi	Kegiatan Investasi	Nilai Investasi	Ket
(1)	(2)	(3)	(4)	(5)	(6)	(7)	(8)
34.	ADRIANTO JAYA	Jl. K.H. Ahmad Dahlan No. 15. A,	Benteng	Konstruksi	(42101) Konstruksi Bangunan Sipil Jalan	Rp 100.000.000	
35.	RAHMA	Jl. K. H. Ahmad Dahlan No. 15	Benteng	Konstruksi	(42101) Konstruksi Bangunan Sipil Jalan	Rp 100.000.000	
36.	MARGA JAMPEA	Jl. KH Ahmad Dahlan Benteng	Benteng	Konstruksi	(42101) Konstruksi Bangunan Sipil Jalan	Rp 100.000.000	
37.	PERUSAHAAN PERSEROAN (PERSERO) PT. PERUSAHAAN LISTRIK NEGARA	JL. TRUNOJOYO BLOK MI/135, MELAWAI, KEBAYORAN BARU	Kebayoran Baru	Listrik, gas dan Air	Pembangkit, Transmisi, Distribusi dan Penjualan Tenaga Listrik Dalam Satu Kesatuan Usaha	Rp 100.000.000	
38.	MIDI UTAMA INDONESIA	GEDUNG ALFA TOWER LANTAI 12 JL JALUR SUTERA BARAT KAV. 7-9 ALAM SUTERA	Pinang	Perdagangan dan Reparasi	(47111) Perdagangan Eceran Berbagai Macam Barang Yang Utamanya Makanan, Minuman Atau Tembakau Di Minimarket/Supermarket/Hypermarket	Rp 94.815.029	
39.	MIDI UTAMA INDONESIA	GEDUNG ALFA TOWER LANTAI 12 JL JALUR SUTERA BARAT KAV. 7-9 ALAM SUTERA	Pinang	Perdagangan dan Reparasi	(47111) Perdagangan Eceran Berbagai Macam Barang Yang Utamanya Makanan, Minuman Atau Tembakau Di Minimarket/Supermarket/Hypermarket	Rp 91.782.626	
40.	MIDI UTAMA INDONESIA	GEDUNG ALFA TOWER LANTAI 12 JL JALUR SUTERA BARAT KAV. 7-9 ALAM SUTERA	Pinang	Perdagangan dan Reparasi	(47111) Perdagangan Eceran Berbagai Macam Barang Yang Utamanya Makanan, Minuman Atau Tembakau Di Minimarket/Supermarket/Hypermarket	Rp 81.952.211	
41.	ANAK ATOL ASUGI	JALAN POROS MANGGARUPI, PERUMAHAN VILLA BUTTA KARAENG E1 NOMOR 3a	Somba Opu	Kehutanan	(02209) Usaha Kehutanan Lainnya	Rp 75.000.000	
42.	UPC SELAYAR BAYU ENERGI	Gedung Ventura Lantai 2	Cilandak	Listrik, Gas dan Air	(35101) Pembangkitan Tenaga Listrik (v2015)	Rp 55.488.917	
43.	ANDIRA GROUP	Dusun Joong Barugaia	Bontomanai	Konstruksi	(42201) Konstruksi Jaringan Irigasi dan Drainase	Rp 50.000.000	
44.	ADRIANTO JAYA	Jl. K.H. Ahmad Dahlan No. 15. A,	Benteng	Konstruksi	(42101) Konstruksi Bangunan Sipil Jalan	Rp 50.000.000	
45.	MARGA JAMPEA	Jl. KH Ahmad Dahlan Benteng	Benteng	Konstruksi	(42101) Konstruksi Bangunan Sipil Jalan	Rp 50.000.000	
46.	MIDI UTAMA INDONESIA	GEDUNG ALFA TOWER LANTAI 12 JL JALUR SUTERA BARAT KAV. 7-9 ALAM SUTERA	Pinang	Perdagangan dan Reparasi	(47111) Perdagangan Eceran Berbagai Macam Barang Yang Utamanya Makanan, Minuman Atau Tembakau Di Minimarket/Supermarket/Hypermarket	Rp 37.311.903	
47.	UPC SELAYAR BAYU ENERGI	Gedung Ventura Lantai 2	Cilandak	Listrik, Gas dan Air	(35101) Pembangkitan Tenaga Listrik (v2015)	Rp 36.697.128	
48.	ZAENAL ABIDIN	JL. PAHLAWANO 45 Batangmata	Bontomatene	Perdagangan dan Reparasi	(47215) Perdagangan Eceran Hasil Perikanan	Rp 25.000.000	

No	Nama Perusahaan	Alamat Perusahaan	Kecamatan	Jenis Investasi	Kegiatan Investasi	Nilai Investasi	Ket
(1)	(2)	(3)	(4)	(5)	(6)	(7)	(8)
49.	MIDI UTAMA INDONESIA	GEDUNG ALFA TOWER LANTAI 12 JL JALUR SUTERA BARAT KAV. 7-9 ALAM SUTERA	Pinang	Perdagangan dan Reparasi	(47111) Perdagangan Eceran Berbagai Macam Barang Yang Utamanya Makanan, Minuman Atau Tembakau Di Minimarket/Supermarket/Hypermarket	Rp 24.789.600	
50.	INDOMARCO PRISMATAMA	Menara Indomaret, Jalan Boulevard Pantai Indah Kapuk	Penjaringan	Perdagangan dan Reparasi	(47111) Perdagangan Eceran Berbagai Macam Barang Yang Utamanya Makanan, Minuman Atau Tembakau Di Minimarket/Supermarket/Hypermarket	Rp 22.788.114	
51.	MIDI UTAMA INDONESIA	GEDUNG ALFA TOWER LANTAI 12 JL JALUR SUTERA BARAT KAV. 7-9 ALAM SUTERA	Pinang	Perdagangan dan Reparasi	(47111) Perdagangan Eceran Berbagai Macam Barang Yang Utamanya Makanan, Minuman Atau Tembakau Di Minimarket/Supermarket/Hypermarket	Rp 22.780.270	
52.	MIDI UTAMA INDONESIA	GEDUNG ALFA TOWER LANTAI 12 JL JALUR SUTERA 53.BARAT KAV. 7-9 ALAM SUTERA	Pinang	Perdagangan dan Reparasi	(47111) Perdagangan Eceran Berbagai Macam Barang Yang Utamanya Makanan, Minuman Atau Tembakau Di Minimarket/Supermarket/Hypermarket	Rp 21.863.654	
53.	INDIRA DJAYA	Jalan Hamang DM Lorong 2	Benteng	Perdagangan dan Reparasi	(46599) Perdagangan Besar Mesin, Peralatan Dan Perlengkapan Lainnya	Rp 20.000.000	
54.	INDIRA DJAYA	Jalan Hamang DM Lorong 2	Benteng	Perdagangan dan Reparasi	(47111) Perdagangan Eceran Berbagai Macam Barang Yang Utamanya Makanan, Minuman Atau Tembakau Di Minimarket/Supermarket/Hypermarket	Rp 16.000.000	
55.	MIDI UTAMA INDONESIA	GEDUNG ALFA TOWER LANTAI 12 JL JALUR SUTERA BARAT KAV. 7-9 ALAM SUTERA	Pinang	Perdagangan dan Reparasi	(47111) Perdagangan Eceran Berbagai Macam Barang Yang Utamanya Makanan, Minuman Atau Tembakau Di Minimarket/Supermarket/Hypermarket	Rp 12.333.186	
56.	BOROBUDUR SC-96	Jenepono	Binamu	Konstruksi	(41015) Konstruksi Gedung Kesehatan	Rp 10.000.000	
57.	MIDI UTAMA INDONESIA	GEDUNG ALFA TOWER LANTAI 12 JL JALUR SUTERA BARAT KAV. 7-9 ALAM SUTERA	Pinang	Perdagangan dan Reparasi	(47111) Perdagangan Eceran Berbagai Macam Barang Yang Utamanya Makanan, Minuman Atau Tembakau Di Minimarket/Supermarket/Hypermarket	Rp 10.000.000	
58.	MIDI UTAMA INDONESIA	GEDUNG ALFA TOWER LANTAI 12 JL JALUR SUTERA BARAT	Pinang	Perdagangan dan Reparasi	(47111) Perdagangan Eceran Berbagai Macam Barang Yang	Rp 9.393.500	

No	Nama Perusahaan	Alamat Perusahaan	Kecamatan	Jenis Investasi	Kegiatan Investasi	Nilai Investasi	Ket
(1)	(2)	(3)	(4)	(5)	(6)	(7)	(8)
		KAV. 7-9 ALAM SUTERA			Utamanya Makanan, Minuman Atau Tembakau Di Minimarket/Supermarket/Hypermarket		
59.	MIDI UTAMA INDONESIA	GEDUNG ALFA TOWER LANTAI 12 JL JALUR SUTERA BARAT KAV. 7-9 ALAM SUTERA	Pinang	Perdagangan dan Reparasi	(47111) Perdagangan Eceran Berbagai Macam Barang Yang Utamanya Makanan, Minuman Atau Tembakau Di Minimarket/Supermarket/Hypermarket	Rp 9.380.000	
60.	MIDI UTAMA INDONESIA	GEDUNG ALFA TOWER LANTAI 12 JL JALUR SUTERA BARAT KAV. 7-9 ALAM SUTERA	Pinang	Perdagangan dan Reparasi	(47111) Perdagangan Eceran Berbagai Macam Barang Yang Utamanya Makanan, Minuman Atau Tembakau Di Minimarket/Supermarket/Hypermarket	Rp 6.282.111	
61.	ADHITAMA MEDIA PRO	Desa Bungaiya	Bontomatene	Jasa Lainnya	(74130) Aktivitas Desain Komunikasi Visual/ Desain Grafis	Rp 6.000.000	
62.	MIDI UTAMA INDONESIA	GEDUNG ALFA TOWER LANTAI 12 JL JALUR SUTERA BARAT KAV. 7-9 ALAM SUTERA	Pinang	Perdagangan dan Reparasi	(47111) Perdagangan Eceran Berbagai Macam Barang Yang Utamanya Makanan, Minuman Atau Tembakau Di Minimarket/Supermarket/Hypermarket	Rp 5.990.497	
63.	TRISA ANUGERAH SEJAHTERA	Jl. Siswomiharjo	Benteng	Konstruksi	(41019) Konstruksi Gedung Lainnya	Rp 5.000.000	
64.	MIDI UTAMA INDONESIA	GEDUNG ALFA TOWER LANTAI 12 JL JALUR SUTERA BARAT KAV. 7-9 ALAM SUTERA	Pinang	Perdagangan dan Reparasi	(47111) Perdagangan Eceran Berbagai Macam Barang Yang Utamanya Makanan, Minuman Atau Tembakau Di Minimarket/Supermarket/Hypermarket	Rp 3.640.000	
65.	MIDI UTAMA INDONESIA	GEDUNG ALFA TOWER LANTAI 12 JL JALUR SUTERA BARAT KAV. 7-9 ALAM SUTERA	Pinang	Perdagangan dan Reparasi	(47111) Perdagangan Eceran Berbagai Macam Barang Yang Utamanya Makanan, Minuman Atau Tembakau Di Minimarket/Supermarket/Hypermarket	Rp 2.425.000	
66.	MIDI UTAMA INDONESIA	GEDUNG ALFA TOWER LANTAI 12 JL JALUR SUTERA BARAT KAV. 7-9 ALAM SUTERA	Pinang	Perdagangan dan Reparasi	(47111) Perdagangan Eceran Berbagai Macam Barang Yang Utamanya Makanan, Minuman Atau Tembakau Di Minimarket/Supermarket/Hypermarket	Rp 1.914.500	
67.	MIDI UTAMA INDONESIA	GEDUNG ALFA TOWER LANTAI 12 JL JALUR SUTERA BARAT KAV. 7-9 ALAM SUTERA	Pinang	Perdagangan dan Reparasi	(47111) Perdagangan Eceran Berbagai Macam Barang Yang Utamanya Makanan, Minuman Atau Tembakau Di	Rp 1.745.000	

No	Nama Perusahaan	Alamat Perusahaan	Kecamatan	Jenis Investasi	Kegiatan Investasi	Nilai Investasi	Ket
(1)	(2)	(3)	(4)	(5)	(6)	(7)	(8)
					Minimarket/Supermarket/Hypermarket		
68.	MIDI UTAMA INDONESIA	GEDUNG ALFA TOWER LANTAI 12 JL JALUR SUTERA BARAT KAV. 7-9 ALAM SUTERA	Pinang	Perdagangan dan Reparasi	(47111) Perdagangan Eceran Berbagai Macam Barang Yang Utamanya Makanan, Minuman Atau Tembakau Di Minimarket/Supermarket/Hypermarket	Rp 1.000.000	
69.	MIDI UTAMA INDONESIA	GEDUNG ALFA TOWER LANTAI 12 JL JALUR SUTERA BARAT KAV. 7-9 ALAM SUTERA	Pinang	Perdagangan dan Reparasi	(47111) Perdagangan Eceran Berbagai Macam Barang Yang Utamanya Makanan, Minuman Atau Tembakau Di Minimarket/Supermarket/Hypermarket	Rp 1.000.000	
70.	MIDI UTAMA INDONESIA	Gedung Alfa Tower Lt 12 jl jalur sutera Barat Kav.7-9 Alam Sutera	Pinang	Perdagangan dan Reparasi	(47111) Perdagangan Eceran Berbagai Macam Barang Yang Utamanya Makanan, Minuman Atau Tembakau Di Minimarket/Supermarket/Hypermarket	Rp 925.000	
71.	DAYA INDAH YASA	GEDUNG AIA CENTRAL LT. 30, JL. JEND. SUDIRMAN KAV. 48A	Setia Budi	Perdagangan dan Reparasi	(47111) Perdagangan Eceran Berbagai Macam Barang Yang Utamanya Makanan, Minuman Atau Tembakau Di Minimarket/Supermarket/Hypermarket	Rp 693.095	
72.	DAYA INDAH YASA	GEDUNG AIA CENTRAL LT. 30, JL. JEND. SUDIRMAN KAV. 48A	Setia Budi	Perdagangan dan Reparasi	(47111) Perdagangan Eceran Berbagai Macam Barang Yang Utamanya Makanan, Minuman Atau Tembakau Di Minimarket/Supermarket/Hypermarket	Rp 693.095	
73.	DAYA INDAH YASA	GEDUNG AIA CENTRAL LT. 30, JL. JEND. SUDIRMAN KAV. 48A	Setia Budi	Perdagangan dan Reparasi	(47111) Perdagangan Eceran Berbagai Macam Barang Yang Utamanya Makanan, Minuman Atau Tembakau Di Minimarket/Supermarket/Hypermarket	Rp 658.623	
74.	DAYA INDAH YASA	Gedung AIA Central Lt 30 jl Jend Sudirman kav 48 A	Setia Budi	Perdagangan dan Reparasi	(47111) Perdagangan Eceran Berbagai Macam Barang Yang Utamanya Makanan, Minuman Atau Tembakau Di Minimarket/Supermarket/Hypermarket	Rp 658.623	
75.	INDIRA DJAYA	Jalan Hamang DM Lorong 2	Benteng	Konstruksi	(41019) Konstruksi Gedung Lainnya	Rp 400.000	
76.	DAYA INDAH YASA	GEDUNG AIA CENTRAL LT. 30, JL. JEND. SUDIRMAN KAV. 48A	Setia Budi	Perdagangan dan Reparasi	(47111) Perdagangan Eceran Berbagai Macam Barang Yang Utamanya Makanan, Minuman Atau Tembakau Di	Rp 213.300	

No	Nama Perusahaan	Alamat Perusahaan	Kecamatan	Jenis Investasi	Kegiatan Investasi	Nilai Investasi	Ket
(1)	(2)	(3)	(4)	(5)	(6)	(7)	(8)
					Minimarket/Supermarket/Hypermarket		
77.	RIDHO PRATAMA	Jln. ANDI DJEMMA	Malili	Konstruksi	(41016) Konstruksi Gedung Pendidikan	Rp -	
78	SYAKILA BUANA NUSANTARA			Konstruksi	(42101) Konstruksi Bangunan Sipil Jalan	Rp -	
79.	ANDIKA SUTEJI ANWAR	DUSUN PADANG UTARA	Bontoharu	Hotel dan Restoran	(56290) Penyediaan Jasa Boga Periode Tertentu	Rp -	
80.	BOROBUDUR SC-96	Jeneponto	Binamu	Konstruksi	(42911) Konstruksi Bangunan Prasarana Sumber Daya Air	Rp -	
81.	BOROBUDUR SC-96	Jeneponto	Binamu	Perdagangan dan Reparasi	(47591) Perdagangan Eceran Furnitur	Rp -	
82.	BOROBUDUR SC-96	Jeneponto	Binamu	Perdagangan dan Reparasi	(47611) Perdagangan Eceran Alat Tulis Menulis Dan Gambar	Rp -	
83.	BOROBUDUR SC-96	Jeneponto	Binamu	Konstruksi	(41016) Konstruksi Gedung Pendidikan	Rp -	
84.	BOROBUDUR SC-96	Jeneponto	Binamu	Konstruksi	(42201) Konstruksi Jaringan Irigasi dan Drainase	Rp -	
85.	BOROBUDUR SC-96	Jeneponto	Binamu	Konstruksi	(41012) Konstruksi Gedung Perkantoran	Rp -	
86.	BOROBUDUR SC-96	Jeneponto	Binamu	Perdagangan dan Reparasi	(47763) Perdagangan Eceran Pupuk Dan Pemberantas Hama	Rp -	
87.	BOROBUDUR SC-96	Jeneponto	Binamu	Perdagangan dan Reparasi	(47791) Perdagangan Eceran Mesin Pertanian Dan Perlengkapannya	Rp -	
88.	BOROBUDUR SC-96	Jeneponto	Binamu	Perdagangan dan Reparasi	(47612) Perdagangan Eceran Hasil Pencetakan Dan Penerbitan	Rp -	
89.	BOROBUDUR SC-96	Jeneponto	Binamu	Perdagangan dan Reparasi	(47215) Perdagangan Eceran Hasil Perikanan	Rp -	
90.	BOROBUDUR SC-96	Jeneponto	Binamu	Perdagangan dan Reparasi	(47752) Perdagangan Eceran Hewan Ternak	Rp -	
91.	BOROBUDUR SC-96	Jeneponto	Binamu	Perdagangan dan Reparasi	(47211) Perdagangan Eceran Padi Dan Palawija	Rp -	
92.	BOROBUDUR SC-96	Jeneponto	Binamu	Konstruksi	(42102) Konstruksi Bangunan Sipil Jembatan, Jalan Layang, Fly Over, dan Underpass	Rp -	
93.	BOROBUDUR SC-96	Jeneponto	Binamu	Konstruksi	(42101) Konstruksi Bangunan Sipil Jalan	Rp -	
94.	AF	PUNCAK INDAH	Luwu	Industri Logam Dasar, Barang Logam, Bukan Mesin dan Peralatannya	(25991) Industri Brankas, Filling Kantor dan Sejenisnya	Rp -	
95.	RAJA AMPAT JAYA ABADI	Jln. Kerapo Kompleks Kobiose	Waisai	Konstruksi	(41016) Konstruksi Gedung Pendidikan	Rp -	
96.	RAJA AMPAT JAYA ABADI	Jln. Kerapo Kompleks Kobiose	Waisai	Konstruksi	(41019) Konstruksi Gedung Lainnya	Rp -	
97.	AGUNG PERDANA BULUKUMBA	JL. GAJAH MADA NO 38 A	Ujung Bulu	Konstruksi	(41011) Konstruksi Gedung Hunian	Rp -	

No	Nama Perusahaan	Alamat Perusahaan	Kecamatan	Jenis Investasi	Kegiatan Investasi	Nilai Investasi	Ket
(1)	(2)	(3)	(4)	(5)	(6)	(7)	(8)
98.	PLN INDONESIA POWER	GD. PLN, JL. JEND. GATOT SUBROTO KAV.18, KUNINGAN TIMUR, SETIA BUDI	Setiabudi	Listrik, Gas dan Air	(35111) Pembangkitan Tenaga Listrik	Rp -	
99.	PERUSAHAAN LISTRIK NEGARA (PERSERO)	JL. TRUNOJOYO BLOK MI/135, MELAWAI, KEBAYORAN BARU	Kebayoran Baru	Listrik, Gas dan Air	(35115) Pembangkit, Transmisi, Distribusi dan Penjualan Tenaga Listrik Dalam Satu Kesatuan Usaha	Rp -	
100	PROFESIONAL TELEKOMUNIKASI INDONESIA	Jalan tanjung karang No. 11Jati Kulon	Jati	Konstruksi	(42206) Konstruksi Sentral Telekomunikasi	Rp -	
101	ANAK ATOL ASUGI	Jl. Poros Manggarupi Perumahan Butta Karaeng E1 No. 3a	Somba Opu	Kehutanan	(02209) Usaha Kehutanan Lainnya	Rp -	
102	ANAK ATOL ASUGI	Jl. Poros Manggarupi Perumahan Butta Karaeng E1 No. 3a	Somba Opu	Kehutanan	(02209) Usaha Kehutanan Lainnya	Rp -	
103	ANAK ATOL ASUGI	Jl. Poros Manggarupi Perumahan Butta Karaeng E1 No. 3a	Somba Opu	Kehutanan	(02209) Usaha Kehutanan Lainnya	Rp -	
104	ANAK ATOL ASUGI	Jl. Poros Manggarupi Perumahan Butta Karaeng E1 No. 3a	Somba Opu	Kehutanan	(02209) Usaha Kehutanan Lainnya	Rp -	
105	DAYA INDAH YASA	Gedung AIA Central Lt 30 jl Jend Sudirman kav 48 A	Setia Budi	Perdagangan dan Reparasi	(47111) Perdagangan Eceran Berbagai Macam Barang Yang Utamanya Makanan, Minuman Atau Tembakau Di Minimarket/Supermarket/Hypermarket	Rp -	
106	DAYA INDAH YASA	Gedung AIA Central Lt 30 jl Jend Sudirman kav 48 A	Setia Budi	Perdagangan dan Reparasi	(47111) Perdagangan Eceran Berbagai Macam Barang Yang Utamanya Makanan, Minuman Atau Tembakau Di Minimarket/Supermarket/Hypermarket	Rp -	
107	PERUSAHAAN PERSEROAN (PERSERO) PT. PERUSAHAAN LISTRIK NEGARA	JL. TRUNOJOYO BLOK MI/135, MELAWAI, KEBAYORAN BARU	Kebayoran Baru	Listrik, Gas dan Air	(35115) Pembangkit, Transmisi, Distribusi dan Penjualan Tenaga Listrik Dalam Satu Kesatuan Usaha	Rp -	
108	PLN INDONESIA POWER	GD. PLN, JL. JEND. GATOT SUBROTO KAV.18, KUNINGAN TIMUR, SETIA BUDI	Setiabudi	Listrik, Gas dan Air	(35111) Pembangkitan Tenaga Listrik	Rp -	
109	PROFESIONAL TELEKOMUNIKASI INDONESIA	Jalan tanjung karang No. 11Jati Kulon	Jati	Konstruksi	(42206) Konstruksi Sentral Telekomunikasi	Rp -	
110	GRAND MAKASSAR KETIGA	CitraLand Boulevard no 18, CitraLand City CPI Makassar	Tamalate	Jasa Lainnya	(90011) Aktivitas Seni Pertunjukan	Rp -	
111	PROFESIONAL TELEKOMUNIKASI INDONESIA	Jalan tanjung karang No. 11Jati Kulon	Jati	Konstruksi	(42206) Konstruksi Sentral Telekomunikasi	Rp -	
112	PERUSAHAAN PERSEROAN (PERSERO) PT. PERUSAHAAN LISTRIK NEGARA	JL. TRUNOJOYO BLOK MI/135, MELAWAI, KEBAYORAN BARU	Kebayoran Baru	Listrik, Gas dan Air	(35115) Pembangkit, Transmisi, Distribusi dan Penjualan Tenaga Listrik Dalam Satu Kesatuan Usaha	Rp -	
113	PLN INDONESIA POWER	GD. PLN, JL. JEND. GATOT SUBROTO KAV.18,	Setiabudi	Listrik, Gas dan Air	(35111) Pembangkitan Tenaga Listrik	Rp -	

No	Nama Perusahaan	Alamat Perusahaan	Kecamatan	Jenis Investasi	Kegiatan Investasi	Nilai Investasi	Ket
(1)	(2)	(3)	(4)	(5)	(6)	(7)	(8)
		KUNINGAN TIMUR, SETIA BUDI					
114	SURYA JAYA TANADOANG	Jl Yos Sudarso No. 3	Benteng	Perdagangan dan Reparasi	(46333) Perdagangan Besar Minuman Beralkohol	Rp -	
115	MIDI UTAMA INDONESIA	Gedung Alfa Tower lt 12 jl jalur sutera Barat Kav.7-9 Alam Sutera	Pinang	Perdagangan dan Reparasi	(47111) Perdagangan Eceran Berbagai Macam Barang Yang Utamanya Makanan, Minuman Atau Tembakau Di Minimarket/Supermarket/Hypermarket	Rp -	
116	PROFESIONAL TELEKOMUNIKASI INDONESIA	Jalan tanjung karang No. 11Jati Kulon	Jati	Konstruksi	(42206) Konstruksi Sentral Telekomunikasi	Rp -	
117	TOWER BERSAMA	Gedung The Convergence Indonesia Lantai 11, Kawasan Rasuna Epicentrum, Jl. HR. Rasuna Said		Konstruksi	(42206) Konstruksi Sentral Telekomunikasi	Rp -	
118	PERUSAHAAN PERSEROAN (PERSERO) PT. PERUSAHAAN LISTRIK NEGARA	JL. TRUNOJOYO BLOK MI/135, MELAWAI, KEBAYORAN BARU	Kebayoran baru	Listrik, Gas dan Air	(35115) Pembangkit, Transmisi, Distribusi dan Penjualan Tenaga Listrik Dalam Satu Kesatuan Usaha	Rp -	
119	PERUSAHAAN PERSEROAN (PERSERO) PT. PERUSAHAAN LISTRIK NEGARA	JL. TRUNOJOYO BLOK MI/135, MELAWAI, KEBAYORAN BARU	Kebayoran Baru	Listrik, Gas dan Air	(35115) Pembangkit, Transmisi, Distribusi dan Penjualan Tenaga Listrik Dalam Satu Kesatuan Usaha	Rp -	
120	PERUSAHAAN PERSEROAN (PERSERO) PT. PERUSAHAAN LISTRIK NEGARA	JL. TRUNOJOYO BLOK MI/135, MELAWAI, KEBAYORAN BARU	Kebayoran Baru	Listrik, Gas dan Air	(35115) Pembangkit, Transmisi, Distribusi dan Penjualan Tenaga Listrik Dalam Satu Kesatuan Usaha	Rp -	
121	ANAK ATOL ASUGI	Jl. Poros Manggarupi Perumahan Butta Karaeng E1 No. 3a	Somba Opu	Kehutanan	(02209) Usaha Kehutanan Lainnya	Rp -	
122	ANAK ATOL ASUGI	Jl. Poros Manggarupi Perumahan Butta Karaeng E1 No. 3a	Somba Opu	Kehutanan	(02209) Usaha Kehutanan Lainnya	Rp -	
123	ANAK ATOL ASUGI	Jl. Poros Manggarupi Perumahan Butta Karaeng E1 No. 3a	Somba Opu	Kehutanan	(02209) Usaha Kehutanan Lainnya	Rp -	
Jumlah						Rp 82.840.471.149	

Benteng, 30 Januari 2026

Kepala Dinas PMPTSP,

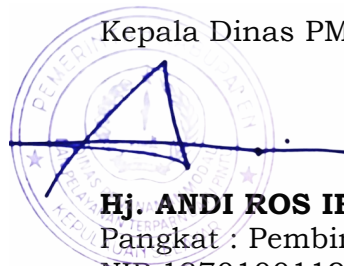

Hj. ANDI ROS IRMA, S.Sos

Pangkat : Pembina Utama Muda IV/c

NIP 197010011992032013



PEMERINTAH KABUPATEN KEPULAUAN SELAYAR
**DINAS PENANAMAN MODAL DAN
PELAYANAN TERPADU SATU PINTU**

Jalan Jenderal Ahmad Yani Benteng, 92812, Sulawesi Selatan
Laman dpmptsp.kepulauanselayarkab.go.id Pos-el : pmpptpselayar@gmail.com

**RINCIAN INVESTASI PENANAMAN MODAL ASING (PMA)
TAHUN 2025**

**KABUPATEN KEPULAUAN SELAYAR
TAHUN 2026**

No	Nama Perusahaan	Alamat Perusahaan	Asal Negara	Kecamatan	Jenis Investasi	Kegiatan Investasi	Nilai Investasi
(1)	(2)	(3)	(4)	(5)	(6)	(7)	(8)
1.	CHUANGDA SEAFOOD FREEZING	Bontomatene	Tiongkok	Benteng	Perdagangan dan Reparasi	(46206) Perdagangan Besar Hasil Perikanan	Rp 4.500.000.000
2.	TRIPPER	Jl. Siliwangi	Perancis	Bontomatene	Perumahan, Kawasan Industri dan Perkantoran	(68111) Real Estat Yang Dimiliki Sendiri Atau Disewa	Rp 2.614.994.998
3.	TRIPPER	Desa Bungaiya	Perancis	Bontomatene	Perumahan, Kawasan Industri dan Perkantoran	(68111) Real Estat Yang Dimiliki Sendiri Atau Disewa	Rp 504.500.000
4.	PEARL BEACH COTTAGE	Desa Lowa	Perancis	Bontosikuyu	Hotel dan Restoran	(55110) Hotel Bintang	Rp 500.394.450
5.	TRIPPER NATURE	Desa Bungaiya	Singapura	Bontomatene	Industri Makanan	(10772) Industri Bumbu Masak Dan Penyedap Masakan	Rp 187.500.000
6.	PEARL BEACH COTTAGE	Desa Lowa	Perancis	Bontosikuyu	Hotel dan Restoran	(56301) Bar	Rp 186.331.196
7.	PEARL BEACH COTTAGE	Desa Lowa	Perancis	Bontosikuyu	Hotel dan Restoran	(56301) Bar	Rp 181.525.515
8.	PEARL BEACH COTTAGE	Desa Lowa	Perancis	Bontosikuyu	Hotel dan Restoran	(55110) Hotel Bintang	Rp 153.576.884
9.	PEARL BEACH COTTAGE	Desa Lowa	Perancis	Bontosikuyu	Hotel dan Restoran	(55110) Hotel Bintang	Rp 130.334.660
10.	PEARL BEACH COTTAGE	Desa Lowa	Perancis	Bontosikuyu	Hotel dan Restoran	(55110) Hotel Bintang	Rp 107.462.900
11.	PEARL BEACH COTTAGE	Desa Lowa	Perancis	Bontosikuyu	Hotel dan Restoran	(55110) Hotel Bintang	Rp 77.610.500
12.	TRIPPER NATURE	Desa Bungaiya	Singapura	Bontomatene	Industri Makanan	(10772) Industri Bumbu Masak Dan Penyedap Masakan	Rp 61.944.710
13.	SCHULTHEIS DIVE RESORT	Desa Lowa	Jerman	Bontosikuyu	Jasa Lainnya	(93242) Wisata Selam	Rp 50.642.600
14.	SCHULTHEIS DIVE RESORT	Desa Lowa	Jerman	Bontosikuyu	Jasa Lainnya	(93242) Wisata Selam	Rp 33.108.000
15.	TRIPPER NATURE	Desa Bungaiya	Singapura	Bontomatene	Industri Makanan	(10772) Industri Bumbu Masak Dan Penyedap Masakan	Rp 25.550.000
16.	SCHULTHEIS DIVE RESORT	Desa Lowa	Jerman	Bontosikuyu	Jasa Lainnya	(93242) Wisata Selam	Rp 7.049.000
17.	SCHULTHEIS DIVE RESORT	Desa Lowa	Jerman	Bontosikuyu	Jasa Lainnya	(93242) Wisata Selam	Rp 2.645.000
18.	TRIPPER NATURE	Desa Bungaiya	Singapura	Bontomatene	Industri Makanan	(10772) Industri Bumbu Masak Dan Penyedap Masakan	Rp -
19.	TRIPPER NATURE	Desa Bungaiya	Singapura	Bontomatene	Industri Makanan	(10772) Industri Bumbu Masak Dan Penyedap	Rp -

No	Nama Perusahaan	Alamat Perusahaan	Asal Negara	Kecamatan	Jenis Investasi	Kegiatan Investasi	Nilai Investasi
(1)	(2)	(3)	(4)	(5)	(6)	(7)	(8)
						Masakan	
20	SCHULTHEIS DIVE RESORT	Desa Lowa	Jerman	Bontosikuyu	Jasa Lainnya	(93242) Wisata Selam	Rp -
21	SCHULTHEIS DIVE RESORT	Desa Lowa	Jerman	Bontosikuyu	Jasa Lainnya	(93242) Wisata Selam	Rp -
22	TRIPPER NATURE	Desa Bungaiya	Singapura	Bontomatene	Industri Makanan	(10772) Industri Bumbu Masak Dan Penyedap Masakan	Rp -
23	SCHULTHEIS DIVE RESORT	Desa Lowa	Jerman	Bontosikuyu	Jasa Lainnya	(93242) Wisata Selam	Rp -
24	TRIPPER NATURE	Desa Bungaiya	Singapura	Bontomatene	Industri Makanan	(10772) Industri Bumbu Masak Dan Penyedap Masakan	Rp -
25	SCHULTHEIS DIVE RESORT	Desa Lowa	Jerman	Bontosikuyu	Jasa Lainnya	(93242) Wisata Selam	Rp -
26	TRIPPER	Desa Bungaiya	Perancis	Bontomatene	Perumahan, Kawasan Industri dan Perkantoran	(68111) Real Estat Yang Dimiliki Sendiri Atau Disewa	Rp -
J u m l a h							Rp 9.325.170.413

Benteng, 30 Januari 2026

Kepala Dinas PMPTSP,

Hj. ANDI ROS IRMA, S.Sos

Pangkat : Pembina Utama Muda IV/c

NIP 197010011992032013



PEMERINTAH KABUPATEN KEPULAUAN SELAYAR
**DINAS PENANAMAN MODAL DAN
PELAYANAN TERPADU SATU PINTU**

Jalan Jenderal Ahmad Yani Benteng, 92812, Sulawesi Selatan
Laman dpmpmsp.kepulauanselayarkab.go.id Pos-el : pmpmspseyalar@gmail.com

**TARGET INVESTASI PENANAMAN MODAL DALAM NEGERI (PMDN)
TAHUN N (2025)**

**KABUPATEN KEPULAUAN SELAYAR
TAHUN 2026**

No	Kecamatan	Target Nilai Investasi (Rp)	Ket
<i>(1)</i>	<i>(2)</i>	<i>(3)</i>	<i>(4)</i>
1.	Kecamatan Benteng	7.000.000.000	Perkotaan
2.	Kecamatan Botoharu	6.000.000.000	Pariwisata
3.	Kecamatan Bontomanai	2.000.000.000	
4.	Kecamatan Bontomatene	7.000.000.000	Industri
5.	Kecamatan Bontosikuyu	7.000.000.000	Perikanan
6.	Kecamatan Buki	2.000.000.000	
7.	Kecamatan Takabonerate	2.000.000.000	
8.	Kecamatan Pasimasunggu	2.000.000.000	
9.	Kecamatan Pasimasunggu Timur	2.000.000.000	
10.	Kecamatan Pasimarannu	2.000.000.000	
11.	Kecamatan Pasilambena	2.000.000.000	
J u m l a h		41.000.000.000	

Benteng, 30 Januari 2026

Kepala Dinas PMPTSP,

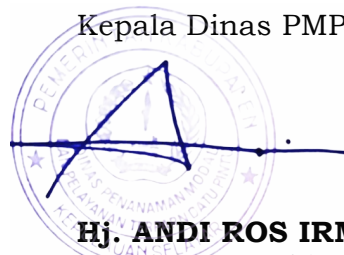

Hj. ANDI ROS IRMA, S.Sos

Pangkat : Pembina Utama Muda IV/c
NIP 197010011992032013



PEMERINTAH KABUPATEN KEPULAUAN SELAYAR
**DINAS PENANAMAN MODAL DAN
PELAYANAN TERPADU SATU PINTU**

Jalan Jenderal Ahmad Yani Benteng, 92812, Sulawesi Selatan
Laman dpmptsp.kepulauanselayarkab.go.id Pos-el : pmpstpselayar@gmail.com

**TARGET INVESTASI PENANAMAN MODAL ASING (PMA)
TAHUN N (2025)**

**KABUPATEN KEPULAUAN SELAYAR
TAHUN 2026**

No	Kecamatan	Target Nilai Investasi (Rp)	Ket
<i>(1)</i>	<i>(2)</i>	<i>(3)</i>	<i>(4)</i>
1.	Kecamatan Benteng	2.500.000.000	Perkotaan
2.	Kecamatan Botoharu	2.500.000.000	Sektor Pariwisata
3.	Kecamatan Bontomanai	1.000.000.000	
4.	Kecamatan Bontomatene	2.500.000.000	Sektor Industri
5.	Kecamatan Bontosikuyu	2.500.000.000	Sektor Perikanan
6.	Kecamatan Buki	1.000.000.000	
7.	Kecamatan Takabonerate	1.000.000.000	
8.	Kecamatan Pasimasunggu	1.000.000.000	
9.	Kecamatan Pasimasunggu Timur	1.000.000.000	
10.	Kecamatan Pasimarannu	1.000.000.000	
11.	Kecamatan Pasilambena	1.000.000.000	
J u m l a h		17.000.000.000	

Benteng, 30 Januari 2026

Kepala Dinas PMPTSP,

Hj. ANDI ROS IRMA, S.Sos

Pangkat : Pembina Utama Muda IV/c
NIP 197010011992032013